Produkta datu lapa

Specifikācijas

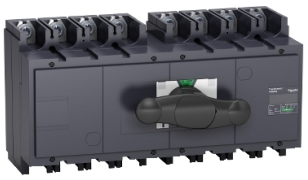

samontēts slēdzējs avota pārējs, TransferPacT FXM400 ComPacT INS400 slēdžu atdalītājiem, 400A, 4P

31151

Galvenā

Produktu klāsts	INS320...630
Diapazons	TransferPacT ComPact
Ierīces īsais nosaukums	INS400
Produkta vai sastāvdaļas veids	Manuāls pārsūtīšanas slēdzis
Ierīces lietojumprogramma	Mainīt piegādes avotu
Diapazona saderība	ComPact COMPACT INS) INS400 slēdža atvienotājs
Polu apraksts	4P
Tīkla veids	AC DC
Tīkla frekvence	50/60 Hz
Montāžas režīms	Fiksēts
Apgrieztais savienojums	Priekšā
Negatīvs savienojums	Priekšā
Piemērotība izolācijai	jā
Kontakta pozīcijas indikators	Jā
[Icm] nominālā īssavienojumu veidošanas jauda	330 kA pienākošo ķēžu aizsardzības automātslēdzis 690 V AC pie 50/60 Hz 50 kA tikai slēdzis-atvienotājs 690 V AC pie 50/60 Hz

Papildinošs

Pārsūtīšanas slēdža klase	PC
Kontakta pozīcijas numurs	3
Kontroles veids	Tiešs priekšējais rotējošais rokturis
Darbības režīms	Rokasgrāmata
Montāžas atbalsts	Sliede Plāksne
Bloķēšanas opciju apraksts	Piekaramā atslēga pozīcijā OFF

Ir sasniegts maksimālais salīdzināmo produktu skaits. Lūdzu, atveriet sadaļu Salīdzināt produktus #SAITE# un izdzēsiet kādu produktu, lai turpinātu.

[Ie] nominālā darba strāva	AC-22A : 400 A AC 50/60 Hz 220/240 V AC-22A : 400 A AC 50/60 Hz 380/415 V AC-22A : 400 A AC 50/60 Hz 440/480 V AC-22A : 400 A AC 50/60 Hz 500/525 V AC-22A : 400 A AC 50/60 Hz 660/690 V AC-23A : 400 A AC 50/60 Hz 220/240 V AC-23A : 400 A AC 50/60 Hz 380/415 V AC-23A : 400 A AC 50/60 Hz 440/480 V AC-23A : 400 A AC 50/60 Hz 500/525 V AC-23A : 400 A AC 50/60 Hz 660/690 V DC-22A : 400 A DC 125 V 2 poli virknē DC-23A : 400 A DC 125 V 2 poli virknē DC-22A : 400 A DC 250 V 4 poli virknē DC-23A : 400 A DC 250 V 4 poli virknē
[Ith] parastā brīvā gaisa termiskā strāva	400 A pie 60 °C
Nominālais nodoklis	Nepārtraukti
Intermitējoša darba klase	Klase 120 - 60 %
[Ui] nominālais izolācijas spriegums	750 V AC 50/60 Hz
[Uimp] nominālais impulsu izturības spriegums	8 kV
[Ue] nominālais darba spriegums	690 V AC 50/60 Hz atbilst IEC 60947-3 250 V DC atbilst IEC 60947-3
Mehāniskā bloķēšana	Ar mehānisku bloķēšanu
Mehāniskā izturība	10000 cikli
Elektriskā izturība	AC-22A : 1500 cikli 440 V AC 50/60 Hz AC-22A : 1500 cikli 500 V AC 50/60 Hz AC-22A : 1500 cikli 690 V AC 50/60 Hz AC-23A : 1500 cikli 440 V AC 50/60 Hz AC-23A : 1500 cikli 500 V AC 50/60 Hz AC-23A : 1500 cikli 690 V AC 50/60 Hz DC-23A : 1000 cikli 250 V DC 4 poli virknē
Savienojuma solis	45 mm
[Icw] nominālā īstermiņa izturības strāva	11,5 kA laikā 3 s atbilst IEC 60947-3 20 kA laikā 1 s atbilst IEC 60947-3 4 kA laikā 30 s atbilst IEC 60947-3 4,9 kA laikā 20 s atbilst IEC 60947-3
Augstums	205 mm
Platums	395 mm
Dziļums	155 mm
Neto svars	13,5 kg

Vide

Standarti	IEC 60947-3 IEC 60947-1
Produkta sertifikācija	CB
Aizsardzības klase pret elektriskās strāvas triecienu	II klase
IP aizsardzības pakāpe	IP40 atbilst IEC 60947-3
Piesārņojuma pakāpe	3
Apkārtējā gaisa temperatūra darbībai	-25…70 °C

Iepakošanas vienības

Pirmā iepakojuma vienības tips	PCE
Vienību skaits 1. iepakojumā	1

1. iepakojuma augstums	20 cm
1. iepakojuma platums	23 cm
1. iepakojuma garums	50 cm
1. iepakojuma svars	15 kg

Līguma garantija

Garantija (mēnešos)	18

Environmental Data

Schneider Electric mērķis ir līdz 2050. gadam sasniegt nulles emisiju statusu, izmantojot piegādes ķēdes partnerību, zemākas ietekmes materiālus un cirkularitāti, izmantojot mūsu pašreizējo kampaņu "Use Better, Use Longer, Use Again", lai pagarinātu produktu kalpošanas laiku un to pārstrādājamību.

Environmental Data skaidrojums >

Kā mēs novērtējam produktu ilgtspēju >

Ietekme uz vidi

Vides informācijas publiskošana	Produkta ietekme uz vidi

Use Better

Materiāli un iepakojums

Iepakojums izgatavots no pārstrādāta kartona	**Jā**
Iepakojums bez plastmasas	**Nē**
SCIP numurs	**3866960d-7eb6-4ffe-b1b0-77725139ee9c**
ES RoHS direktīva	Atbilst, Izmantojot Izņēmumu

Use Again

Pārsaiņošana un atkārtota ražošana

Cirkularitātes profils	Informācija par ekspluatācijas izbeigšanu
Atgriešana	**No**
WEEE marķējums	**Eiropas Savienības tirgū no šī produkta ir jāatbrīvojas, ievērojot noteiktu atkritumu savākšanas kārtību, un produkts nedrīkst nonākt sadzīves atkritumu tvertnēs.**