Produktdatenblatt

Spezifikationen



TeSys GV2, Drehantriebsset, IP 54, schwarz, für GV2L GV2p

GV2APN01

EAN Code: 3606480160936

Hauptmerkmale

Baureihe	TeSys
Kurzbezeichnung des Geräts	GV2AP
Produkt- oder Komponententyp	Drehgriff-Bausatz
Zubehör / Teilekategorie	Steuerungszubehör
Grifffarbe	Schwarz
Farbe der Grifffrontplatte	Grau

Zusatzmerkmale

Produktkompatibilität	GV2P GV2L
Verriegelung des Drehgriffs	Vorhängeschloss in AUS-Stellung Vorhängeschloss in EIN-Position
Montageart des Drehgriffs	Verlängert
Beschreibung der Verriegelungsoptionen	1 bis 3 Vorhängeschlösser
Positionsanzeige	Trip position
Rückwand/Tür-Abstand	140…250 mm
Produktgewicht	0,3 kg

Montage

Produktzertifizierungen	CULus
Schutzart (IP)	IP54

Verpackungseinheiten

VPE 1 Art	PCE
Anzahl der Geräte pro Packung	1
VPE 1 Höhe	7,000 cm
VPE 1 Breite	9,000 cm
VPE 1 Länge	37,400 cm
Verpackungsgewicht (Lbs)	327,000 g
VPE 2 Art	S03
VPE 2 Menge	12
VPE 2 Höhe	30,000 cm
VPE 2 Breite	30,000 cm

Bruttopreisliste für Deutschland zuzüglich Zuschläge, Frachtkosten und Mehrwertsteuer, gültig ab dem 1. Januar 2024. Irrtum und Änderungen vorbehalten. Es gelten die AGBs der Schneider Electric GmbH.

Haftungsausschluss: Diese Dokumentation dient nicht als Ersatz für die Beurteilung der Eignung oder Verlässlichkeit dieser Produkte für bestimmte Verwendungsbereiche des Benutzers und darf nicht zu diesem Zweck verwendet werden.

VPE 2 Länge	40,000 cm
VPE 2 Gewicht	4,574 kg
VPE 3 Art	P06
VPE 3 Menge	96
VPE 3 Höhe	75,000 cm
VPE 3 Breite	60,000 cm
VPE 3 Länge	80,000 cm
VPE 3 Gewicht	45,392 kg

Vertragliche Gewährleistung

Garantie (in Monaten)	18

Environmental Data

Schneider Electric hat sich zum Ziel gesetzt, den Net Zero-Status bis 2050 durch Lieferkettenpartnerschaften, Materialien mit geringerer Auswirkung und Kreislaufbildung über unsere laufende Kampagne "Use Better, Use Longer, Use Again" zu erreichen, um die Lebensdauer und Recyclingfähigkeit der Produkte zu verlängern.

Erläuterung der Environmental Data >

Wie wir die Produktnachhaltigkeit bewerten >

Umweltbilanz

Umweltproduktdeklaration	Produktumweltprofil

Use Better

Materialien und Verpackung

Verpackung mit Recycling-Karton	**Ja**
Verpackung ohne Kunststoff	**Ja**
SCIP-Nummer	**66ab381c-81b1-42a8-ae7a-ce3f5adb691a**
EU-RoHS-Richtlinie	Freistellungskonform
REACh-Verordnung	Produkt beinhaltet besorgniserregende Stoffe (SVHC) über dem Schwellwert

Use Again

Reproduktion

Circular Econmomy-Eignung	Entsorgungsinformationen
Rücknahme	**Nein**
WEEE-Kennzeichnung	**Das Produkt muss entsprechend bestimmter Hinweise auf Märkten der Europäischen Union entsorgt werden und darf nicht in Haushaltsabfälle gelangen.**

Image of product / Alternate images

Alternative







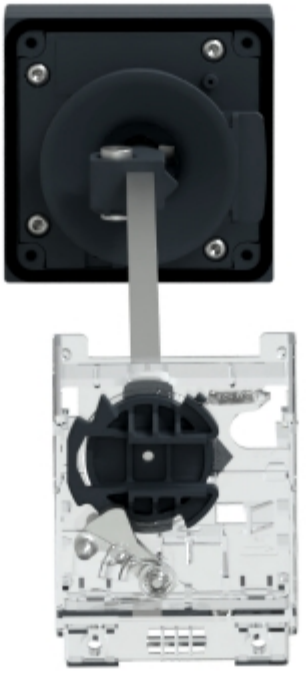


I - On
Trip
O - Off
Schneider Electric