Produktdatenblatt

Spezifikationen

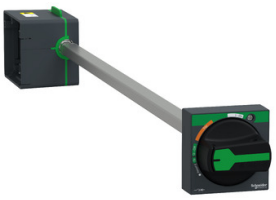

Seitlicher Drehantrieb mit schwarzem Griff IP54 ComPact NSXm/PowerPact B, Achsenlänge 45 bis 480 mm

LV426935T

EAN Code: 3606481995254

Hauptmerkmale

Kompatible Produktfamilie	PowerPact PowerPact B ComPacT ComPacT NSXm TeSys TeSys GV4 TeSys TeSys BV4
Produkt- oder Komponententyp	Drehgriff
Zubehör / Teiletyp	Steuerungszubehör
Grifffarbe	Schwarz
Farbe der Grifffrontplatte	Schwarz
Montageart des Gehäuses	Seite

Zusatzmerkmale

Verriegelung des Drehgriffs	Vorhängeschloss in AUS-Stellung Vorhängeschloss in EIN-Position 1 bis 3 Vorhängeschlösser
Montageposition des Geräts	Seitlich
Beschreibung der Verriegelungsoptionen	1 bis 3 Vorhängeschlösser Ø 4 bis Ø 8

Montage

Schutzart (IP)	IP54

Verpackungseinheiten

VPE 1 Art	PCE
Anzahl der Geräte pro Packung	1
VPE 1 Höhe	9,0 cm
VPE 1 Breite	9,2 cm
VPE 1 Länge	45,8 cm
Verpackungsgewicht (Lbs)	734,0 g
VPE 2 Art	S04
VPE 2 Menge	12
VPE 2 Höhe	30,0 cm
VPE 2 Breite	40,0 cm
VPE 2 Länge	60,0 cm
VPE 2 Gewicht	9,511 kg

Bruttopreisliste für Deutschland zuzüglich Zuschläge, Frachtkosten und Mehrwertsteuer, gültig ab dem 1. Januar 2024. Irrtum und Änderungen vorbehalten. Es gelten die AGBs der Schneider Electric GmbH.

Haftungsausschluss: Diese Dokumentation dient nicht als Ersatz für die Beurteilung der Eignung oder Verlässlichkeit dieser Produkte für bestimmte Verwendungsbereiche des Benutzers und darf nicht zu diesem Zweck verwendet werden.

Vertragliche Gewährleistung

Garantie (in Monaten)	18

Environmental Data

Schneider Electric hat sich zum Ziel gesetzt, den Net Zero-Status bis 2050 durch Lieferkettenpartnerschaften, Materialien mit geringerer Auswirkung und Kreislaufbildung über unsere laufende Kampagne "Use Better, Use Longer, Use Again" zu erreichen, um die Lebensdauer und Recyclingfähigkeit der Produkte zu verlängern.

Erläuterung der Environmental Data >

Wie wir die Produktnachhaltigkeit bewerten >

Umweltbilanz

Total lifecycle Carbon footprint	**6 kg CO2 eq.**
CO_2-Fußabdruck der Herstellungsphase [A1 bis A3]	**4 kg CO2 eq.**
CO_2-Fußabdruck der Distributionsphase [A4]	**0.1 kg CO2 eq.**
CO_2-Fußabdruck der Installationsphase [A5]	**0.3 kg CO2 eq.**
CO_2-Fußabdruck der Nutzungsphase [B2, B3, B4, B6]	**0 kg CO2 eq.**
CO_2-Fußabdruck der End-of-Life-Phase [C1 bis C4]	**2 kg CO2 eq.**
Umweltproduktdeklaration	**Produktumweltprofil**

Use Better

Materialien und Verpackung

Verpackung mit Recycling-Karton	**Ja**
Verpackung ohne Kunststoff	**Nein**
SCIP-Nummer	**Ab9dc4da-002c-433d-9974-4b46c472d129**
EU-RoHS-Richtlinie	**Freistellungskonform**
REACh-Verordnung	**Produkt beinhaltet besorgniserregende Stoffe (SVHC) über dem Schwellwert**
Durchschnittlicher Prozentsatz der ReponsibleSteel zertifizierten Metalle	**Produkt mit halogenfreien Kunststoffteilen**
Silikonfrei	**Nein**

Use Again

Reproduktion

Recyclingfähigkeitspotential in %	**65**
Circular Econmomy-Eignung	**Entsorgungsinformationen**
Rücknahme	**Ja**