Produkta datu lapa

Specifikācijas

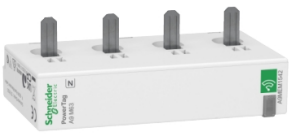

Enerģijas sensors, PowerTag Monoconnect 63A 3P+N apakšējā pozīcija

A9MEM1542

Galvenā

Produktu klāsts	PowerLogic
Produkta nosaukums	PowerTag A9 M63
Produkta vai sastāvdaļas veids	Enerģijas sensors
Poli	3P+N
Maksimālā strāva [Imax]	63 A
[Ib] Pamatstrāva	10 A
Starta strāva	40 mA
Piesātinājuma strāva	130 A
Produktam specifisks pielietojums	Ķēdes uzraudzība Pārslodzes signalizācija Slodzes uzraudzība Izmaksu sadale Enerģijas pārvaldība
Koncentratora saderība	EcoStruxure Panel Server Entry EcoStruxure Panel Server Universal EcoStruxure Panel Server Advanced Gudrāka centrmezgla 2. paaudze Acti9 Smartlink SI B Acti9 Smartlink SI D Acti9 PowerTag saite Acti9 PowerTag Link HD
Pieteikums	ēkas : slēdža sprieguma uzraudzība ēkas : izmaksu sadale ēkas : pārslodzes signalizācija
Saderība ar	Acti9 Acti9 iKQE RCBO Multi9 Multi9 C60 Multi9 Multi9 ID Multi9 Multi9 C32N Multi9 Multi9 C65 Acti9 Acti9 iID Acti9 Acti9 iID K Acti9 Acti9 iK60 Acti9 Acti9 iKQ Acti9 Acti9 K60 Acti9 Acti9 Reflex iC60 Acti9 Acti9 iC65 Acti9 Acti9 DT60 Acti9 Acti9 iC60 viens terminālis
Mērīšanas veids	Spriegums Jaudas koeficients Aktīvā jauda Aktīvā enerģija Strāva
Precizitātes klase	1. klase strāva atbilst IEC 61557-12 klase 0.5 spriegums atbilst IEC 61557-12 1. klase aktīvā jauda atbilst IEC 61557-12 1. klase aktīvā enerģija atbilst IEC 61557-12 1. klase jaudas koeficients atbilst IEC 61557-12

Ir sasniegts maksimālais saīdzināmo produktu skaits. Lūdzu, atveriet sadaļu Saīdzināt produktus #SAITE# un izdzēsiet kādu produktu, lai turpinātu.

Montāžas vieta	Apakšā
Montāžas atbalsts	Uz ķēdes pārtraucēja
Produkta galamērķis	sadales skapis
Pasākumu vadīšana	sprieguma zudums ar izmērītu strāvu pie sprieguma zuduma
Pārraides atbalsta līdzeklis	radio frekvence 2,4…2,4835 GHz atbilst IEEE 802.15.4
Emisijas jauda	10 mW

Papildinošs

Formas faktors	Monosavienojums
Montāžas režīms	ar skrūvēm (terminālī)
Elektriskais pieslēgums (sprieguma noteikšana un barošana)	savienotājs zobs
Kabeļa šķērsgriezums	1 stingrs cable 1,5…16 mm² 2 iesprūdusi cable 1,5…2,5 mm² 2 stingrs cable 1,5…2,5 mm² 1 iesprūdusi cable 1,5…16 mm²
barošanas spriegums	220...240 V AC , +/- 20 % , starp fāzi un neitrālu 380...415 V AC , +/- 20 % , starp fāzēm
Tīkla frekvence	50 Hz 60 Hz
Maksimālais enerģijas patēriņš	2 VA
Standarti	IEC 61557-12 IEC 61010-1 IEC 61010-2-030 IEC 61326-1 ETSI EN 300 328 ETSI EN 301 489-1
Produktu sertifikāti	IEC DNV Marine
Augstums	16,5 mm
Platums	72 mm
Dziļums	43 mm
Neto svars	35 g
Krāsa	balts (RAL 9003)
Saderības kods	PowerTag A9 M63

Vide

Kvalitātes zīmes	CE
direktīvas	2014/53/ES - radioiekārtu direktīva
Darbības augstums	0...2000 m
Apkārtējā gaisa temperatūra darbībai	-25…60 °C
Apkārtējā gaisa temperatūra uzglabāšanai	-40…85 °C
Pārsprieguma kategorija	III atbilst IEC 61010-1
Mērījumu kategorija	III kategorija conforming to IEC 61010-2-030
IP aizsardzības pakāpe	IP20 atbilst IEC 60529
IK aizsardzības pakāpe	IK05
Piesārņojuma pakāpe	3

Relatīvais mitrums	0…95 % pie 45 °C atbilst IEC 60721-3-3
Vibrācijas pretestība	3M4 atbilst IEC 60721-3-3
Elektromagnētiskā saderība	rūpnieciskā elektromagnētiskā vide atbilst IEC 61326-1 izstarotā EMC atbilst ETSI EN 301 489-17 elektromagnētiskā emisija atbilst IEC 62311
vides īpašības	putekļu necaurlaidīgs klase 3S3 atbilst IEC 60721-3-3 sāls migla klase 3C2 atbilst IEC 60721-3-3 lietošanai iekštelpās

Iepakošanas vienības

Pirmā iepakojuma vienības tips	PCE
Vienību skaits 1. iepakojumā	1
1. iepakojuma augstums	5,000 cm
1. iepakojuma platums	6,000 cm
1. iepakojuma garums	8,500 cm
1. iepakojuma svars	62,000 g
Otrā iepakojuma vienības tips	S02
Vienību skaits 2. iepakojumā	48
2. iepakojuma augstums	15,000 cm
2. iepakojuma platums	30,000 cm
2. iepakojuma garums	40,000 cm
2. iepakojuma svars	3,260 kg

Līguma garantija

Garantija (mēnešos)	18

Environmental Data

Schneider Electric mērķis ir līdz 2050. gadam sasniegt nulles emisiju statusu, izmantojot piegādes ķēdes partnerību, zemākas ietekmes materiālus un cirkularitāti, izmantojot mūsu pašreizējo kampaņu "Use Better, Use Longer, Use Again", lai pagarinātu produktu kalpošanas laiku un to pārstrādājamību.

Environmental Data skaidrojums >

Kā mēs novērtējam produktu ilgtspēju >

Ietekme uz vidi

Kopējā dzīves cikla oglekļa pēda	**29 kg CO2 eq.**
Ražošanas posma oglekļa pēdas nospiedums [A1–A3]	**1 kg CO2 eq.**
Izplatīšanas posma oglekļa pēdas nospiedums [A4]	**0 kg CO2 eq.**
Uzstādīšanas posma oglekļa pēdas nospiedums [A5]	**0 kg CO2 eq.**
Lietošanas posma oglekļa pēdas nospiedums [B2, B3, B4, B6]	**28 kg CO2 eq.**
Dzīves cikla beigu posma oglekļa pēdas nospiedums [C1–C4]	**0 kg CO2 eq.**
Vides informācijas publiskošana	**Produkta ietekme uz vidi**

Use Better

Materiāli un iepakojums

Iepakojums izgatavots no pārstrādāta kartona	**Jā**
Iepakojums bez plastmasas	**Jā**
SCIP numurs	**3415f469-63ef-47a2-a3bb-705515b4c6c8**
ES RoHS direktīva	**Atbilst, Izmantojot Izņēmumu**
REACh regula	**Atsauce satur vielas virs noteiktās normas, kas rada ļoti lielas bažas**

Use Again

Pārsaiņošana un atkārtota ražošana

Pārstrādājamības potenciāls, %	**25**
Cirkularitātes profils	**Informācija par ekspluatācijas izbeigšanu**
Atgriešana	**Jā**
WEEE marķējums	**Eiropas Savienības tirgū no šī produkta ir jāatbrīvojas, ievērojot noteiktu atkritumu savākšanas kārtību, un produkts nedrīkst nonākt sadzīves atkritumu tvertnēs.**