Produkta datu lapa

Specifikācijas



Ierobežota pakalpojumu pārdošana

APC NetShelter Rack PDU uzlabots, mērīts, 7,4 kW, 1 fāze, 230 V, 32 A, 332P6, 40 ligzdas

APDU10150ME

Paziņojuma datums par preces pārtraukšanu 2026. gada 28. sept.

Servisa atbalsta beigu datums: 2031. gada 30. marts

Galvenā

Produkta vai sastāvdaļas veids	PDU
Main Input Voltage	230 V 1 fāze
Ievades strāvas ierobežojumi	32 A
Tīkla frekvence	50/60 Hz
Main Output Voltage	230 V
Ievades savienojuma veids	IEC 60309 32 A 2P + PE
kontaktligzdu skaits	20 C13/C15/C19/C21 20C13/C15
Elektriskā slodze	7400 VA
[In] nominālā strāva	32 A
Pieļaujamais spriegums	200…240 V
Maksimālais strāvas patēriņš	32 A
PDU (Strāvas sadales bloks) tips	Metered
Aizsardzības veids	Automātslēdzis
Plaukta vienības skaits	0U
Kabeļa garums	3,0 m

Papildinošs

Montāžas vieta	Pusē
Montāžas režīms	Uzstādāms plauktā
Uzstādīšanas pozīcija	Vertikāli
Komunikācijas porta protokols	1000BASE-T 10/100BASE-T
Augstums	1490 mm
Platums	56 mm
Dziļums	75 mm
Neto svars	6,2 kg

Apkārtējā vide

Produkta sertifikācija	TAA compliance UKCA

Ir sasniegts maksimālais saīdzināmo produktu skaits. Lūdzu, atveriet sadaļu Salīdzināt produktus #SAITE# un izdzēsiet kādu produktu, lai turpinātu.

Standarti	CE EN 62368-1
Relatīvais mitrums	5…95 %
Uzglabāšana Relatīvais mitrums	5…95 %
Apkārtējā gaisa temperatūra uzglabāšanai	-25…65 °C
Uzglabāšanas augstums	0…15240 m
Darbības augstums	0...10000 pēdas
Apkārtējā gaisa temperatūra darbībai	-5…60 °C

Iepakošanas vienības

Pirmā iepakojuma vienības tips	PCE
Vienību skaits 1. iepakojumā	1
1. iepakojuma augstums	172 cm
1. iepakojuma platums	11,6 cm
1. iepakojuma garums	20,8 cm
1. iepakojuma svars	8,2 kg

Līguma garantija

Garantija (mēnešos)	36

Environmental Data

Schneider Electric mērķis ir līdz 2050. gadam sasniegt nulles emisiju statusu, izmantojot piegādes ķēdes partnerību, zemākas ietekmes materiālus un cirkularitāti, izmantojot mūsu pašreizējo kampaņu "Use Better, Use Longer, Use Again", lai pagarinātu produktu kalpošanas laiku un to pārstrādājamību.

Environmental Data skaidrojums >

Kā mēs novērtējam produktu ilgtspēju >

Ietekme uz vidi

Kopējā dzīves cikla oglekļa pēda	**3 174 kg CO2 eq.**
Ražošanas posma oglekļa pēdas nospiedums [A1–A3]	**147 kg CO2 eq.**
Izplatīšanas posma oglekļa pēdas nospiedums [A4]	**1 kg CO2 eq.**
Uzstādīšanas posma oglekļa pēdas nospiedums [A5]	**0.1 kg CO2 eq.**
Lietošanas posma oglekļa pēdas nospiedums [B2, B3, B4, B6]	**3 022 kg CO2 eq.**
Dzīves cikla beigu posma oglekļa pēdas nospiedums [C1–C4]	**4 kg CO2 eq.**

Use Better

Materiāli un iepakojums

Iepakojums izgatavots no pārstrādāta kartona	**Nē**
Iepakojums bez plastmasas	**Nē**
SCIP numurs	**31346aed-552c-4a16-81d9-e683a383b6da**
ES RoHS direktīva	**Atbilst**
REACh regula	**Nesatur ļoti bīstamas vielas virs moteiktās normas**

Use Again

Pārsaiņošana un atkārtota ražošana

Cirkularitātes profils	**Informācija par ekspluatācijas izbeigšanu**
Atgriešana	**Jā**
WEEE marķējums	**Eiropas Savienības tirgū no šī produkta ir jāatbrīvojas, ievērojot noteiktu atkritumu savākšanas kārtību, un produkts nedrīkst nonākt sadzīves atkritumu tvertnēs.**

Image of product / Alternate images

Alternative




APC
APC


APC
B4




37
38
39
40
41
42

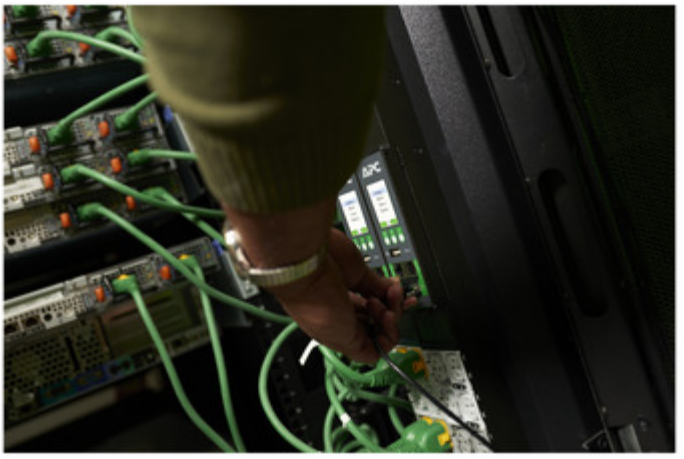


APC
Settings
Alarms
Power
Sensors
Reset
Sensor Port 1
Sensor Port 2
Schneider Electric