Produkta datu lapa

Specifikācijas

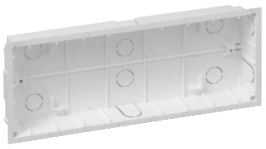

Exiway Easyled - ieplakāšanas komplekts bez atbalsta piekaramajiem griestiem

OVA53119

Galvenā

Diapazons	Exiway
Produkta vai sastāvdaļas veids	Zemūdens montāžas komplekts
Aksesuāru / rezerves daļu kategorija	Montāžas piederums
Krāsas tonis	Balts

Papildinošs

Diapazona saderība	Pyros Pyros ESI) Exiway Exiway Easyled) avārijas apgaismojuma aprīkojums
Ievadu skaits	7 aizmugure
Kabeļa ārējais diametrs	1…5 mm
Caurules diametrs	20 mm
Forma	Taisnstūrveida
Fiksācijas režīms	ar skrūvi
Augstums	116,5 mm
Platums	292,5 mm
Dziļums	39 mm

Iepakošanas vienības

Pirmā iepakojuma vienības tips	PCE
Vienību skaits 1. iepakojumā	1
1. iepakojuma augstums	3,9 cm
1. iepakojuma platums	11,2 cm
1. iepakojuma garums	29,3 cm
1. iepakojuma svars	116,0 g
Otrā iepakojuma vienības tips	S04
Vienību skaits 2. iepakojumā	32
2. iepakojuma augstums	30,0 cm
2. iepakojuma platums	40,0 cm
2. iepakojuma garums	60,0 cm
2. iepakojuma svars	4,472 kg

Līguma garantija

Garantija (mēnešos)	18

Ir sasniegts maksimālais saīdzināmo produktu skaits. Lūdzu, atveriet sadaļu Saīdzināt produktus #SAITE# un izdzēsiet kādu produktu, lai turpinātu.

Environmental Data

Schneider Electric mērķis ir līdz 2050. gadam sasniegt nulles emisiju statusu, izmantojot piegādes ķēdes partnerību, zemākas ietekmes materiālus un cirkularitāti, izmantojot mūsu pašreizējo kampaņu "Use Better, Use Longer, Use Again", lai pagarinātu produktu kalpošanas laiku un to pārstrādājamību.

Environmental Data skaidrojums >

Kā mēs novērtējam produktu ilgtspēju >

Use Better

Materiāli un iepakojums

Iepakojums izgatavots no pārstrādāta kartona	**Nē**
Iepakojums bez plastmasas	**Nē**
ES RoHS direktīva	**Atbilst**

Use Again

Pārsaiņošana un atkārtota ražošana

Noņemams akumulators	**Jā**
Atgriešana	**Jā**
WEEE marķējums	**Eiropas Savienības tirgū no šī produkta ir jāatbrīvojas, ievērojot noteiktu atkritumu savākšanas kārtību, un produkts nedrīkst nonākt sadzīves atkritumu tvertnēs.**