Produkta datu lapa

Specifikācijas

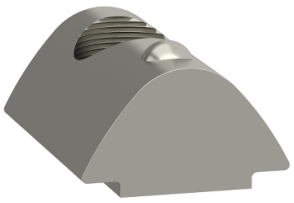

rievotas uzgriežņi, rievu izmērs 5, M5 – 10 gab.

VW33MF010T5N5

Galvenā

Range of product	Lexium lineāra kustība
Product or component type	T veida spraugas uzgrieznis
Product specific application	Lai uzstādītu asi uz fiksēta atbalsta
Accessory / separate part category	Apkopes piederumi
Screw type	M5

Papildinošs

Product compatibility	PAS 41 lineārā ass , ārējais izmērs: 40 x 40 mm PAS 42 lineārā ass , ārējais izmērs: 60 x 60 mm CAS 41 lineārā ass , ārējais izmērs: 40 x 40 mm CAS 42 lineārā ass , ārējais izmērs: 60 x 60 mm TAS 41 lineārā ass , ārējais izmērs: 100 x 39 mm
Range compatibility	Lexium CAS Lexium PAS Lexium TAS
Width	5 mm

Iepakošanas vienības

Pirmā iepakojuma vienības tips	PCE
Vienību skaits 1. iepakojumā	1
1. iepakojuma augstums	6,5 cm
1. iepakojuma platums	13,0 cm
1. iepakojuma garums	19,0 cm
1. iepakojuma svars	94,0 g
Otrā iepakojuma vienības tips	S04
Vienību skaits 2. iepakojumā	34
2. iepakojuma augstums	30,0 cm
2. iepakojuma platums	40,0 cm
2. iepakojuma garums	60,0 cm
2. iepakojuma svars	4,042 kg

Līguma garantija

Garantija (mēnešos)	18

Ir sasniegts maksimālais saīdzināmo produktu skaits. Lūdzu, atveriet sadaļu Salīdzināt produktus #SAITE# un izdzēsiet kādu produktu, lai turpinātu.

Environmental Data

Schneider Electric mērķis ir līdz 2050. gadam sasniegt nulles emisiju statusu, izmantojot piegādes ķēdes partnerību, zemākas ietekmes materiālus un cirkularitāti, izmantojot mūsu pašreizējo kampaņu "Use Better, Use Longer, Use Again", lai pagarinātu produktu kalpošanas laiku un to pārstrādājamību.

Environmental Data skaidrojums >

Kā mēs novērtējam produktu ilgtspēju >

Use Better

Materiāli un iepakojums

Iepakojums izgatavots no pārstrādāta kartona	**Jā**
Iepakojums bez plastmasas	**Jā**
ES RoHS direktīva	**Atbilst**
REACh regula	**Nesatur ļoti bīstamas vielas virs moteiktās normas**
Bez PVC	**Jā**

Use Again

Pārsaiņošana un atkārtota ražošana

Atgriešana	**No**

Dimensions Drawings

Dimensions

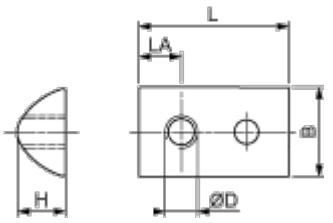

Dimensions in mm

B	H	L	LA	ØD
8	4	11.5	4	M5

Dimensions in in.

B	H	L	LA	ØD
0.31	0.16	0.45	0.16	M5