Produktdatenblatt

Spezifikationen

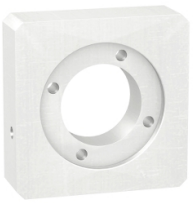

Adaptersatz für Servomotor-Planetengetriebe-Kombination, Getriebe 60mm, Servo 55mm für alle Motoren

GBK0600550F

EAN Code: 3606480397738

Hauptmerkmale

Kompatible Produktfamilie	Lexium 32 Lexium 62 ILM Lexium 62 Lexium 52
Produkt- oder Komponententyp	Anpassungsbausatz
Kurzbezeichnung des Geräts	GBK
Zubehör / Teilekategorie	Adapterzubehör
Produktkompatibilität	ILM BSH MH3 BMH SH3
Zubehör / Zielkategorie	Für Baugruppe Motor und Getriebe
Zusammenstellung Kombipaket	Eine Adapterplatte Ein Adapter für das Wellenende Schrauben und Bolzen für die Montage
Außendurchmesser Getriebe	60 mm

Zusatzmerkmale

Motorflanschgröße	55 mm
Anzahl der Motorstufen	3 2 1
Länge	16,1 mm
Produktgewicht	0,2 kg

Verpackungseinheiten

VPE 1 Art	PCE
Anzahl der Geräte pro Packung	1
VPE 1 Höhe	8,000 cm
VPE 1 Breite	16,200 cm
VPE 1 Länge	17,600 cm
Verpackungsgewicht (Lbs)	213,000 g
VPE 2 Art	P06
VPE 2 Menge	50
VPE 2 Höhe	75,000 cm
VPE 2 Breite	60,000 cm

Bruttopreisliste für Deutschland zuzüglich Zuschläge, Frachtkosten und Mehrwertsteuer, gültig ab dem 1. Januar 2024. Irrtum und Änderungen vorbehalten. Es gelten die AGBs der Schneider Electric GmbH.

Haftungsausschluss: Diese Dokumentation dient nicht als Ersatz für die Beurteilung der Eignung oder Verlässlichkeit dieser Produkte für bestimmte Verwendungsbereiche des Benutzers und darf nicht zu diesem Zweck verwendet werden.

VPE 2 Länge	80,000 cm
VPE 2 Gewicht	23,950 kg

Vertragliche Gewährleistung

Garantie (in Monaten)	18

Environmental Data

Schneider Electric hat sich zum Ziel gesetzt, den Net Zero-Status bis 2050 durch Lieferkettenpartnerschaften, Materialien mit geringerer Auswirkung und Kreislaufbildung über unsere laufende Kampagne "Use Better, Use Longer, Use Again" zu erreichen, um die Lebensdauer und Recyclingfähigkeit der Produkte zu verlängern.

Erläuterung der Environmental Data >

Wie wir die Produktnachhaltigkeit bewerten >

Use Better

Materialien und Verpackung

Verpackung mit Recycling-Karton	**Nein**
Verpackung ohne Kunststoff	**Nein**
SCIP-Nummer	**7c9e597c-8ccc-4daf-95fb-5d67fc70d561**
EU-RoHS-Richtlinie	**Freistellungskonform**
REACh-Verordnung	**Produkt beinhaltet besorgniserregende Stoffe (SVHC) über dem Schwellwert**
PVC-frei	**Ja**

Use Again

Reproduktion

Circular Econmomy-Eignung	**Keine besonderen Recycling-Verfahren erforderlich**
Rücknahme	**Ja**

Maßzeichnungen

Abmessungen

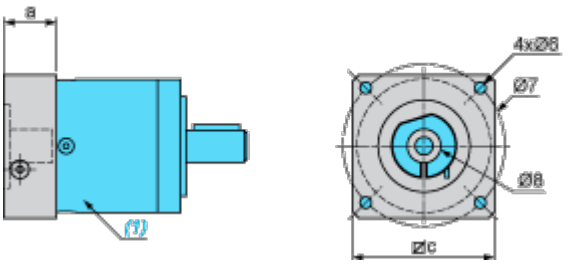

(1) Getriebe

Ø8 Abschlussadapter für die Motorwelle, wenn Wellendurchmesser kleiner als Durchmesser der Getriebeeingangskupplung

Werte in mm

a	c	Ø6	Ø7	Ø8 (Außendurchmesser x Innendurchmesser x Länge)
16,1	60	M5	63	14 x 9 x 20

Werte in Zoll

a	c	Ø6	Ø7	Ø8 (Außendurchmesser x Innendurchmesser x Länge)
0.63	2.36	M5	2.48	0.55 x 0.35 x 0.79