Produkta datu lapa

Specifikācijas

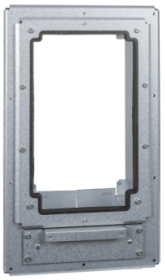

komplekts iegremdēšanai putekļu un mitruma necaurlaidīgā korpusā - ATV61/ATV71

VW3A9514

Galvenā

Produktu klāsts	Altivar
Aksesuāru / rezerves daļu kategorija	Montāžas un fiksācijas piederums
Aksesuāru / rezerves daļu tips	Montāžas komplekts
Produktu saderība	ATV61HC25N4D bez bremžu bloka ATV61HC25Y bez bremžu bloka ATV61HC31N4 bez bremžu bloka ATV61HC31N4D bez bremžu bloka ATV61HC31Y bez bremžu bloka ATV61HC40Y bez bremžu bloka ATV71HC20N4 bez bremžu bloka ATV71HC20N4D bez bremžu bloka ATV71HC20Y bez bremžu bloka ATV71HC25N4 bez bremžu bloka ATV71HC25N4D bez bremžu bloka ATV71HC25Y bez bremžu bloka ATV71HC28N4 bez bremžu bloka ATV71HC28N4D bez bremžu bloka ATV71HC31Y bez bremžu bloka ATV61HC25N4 frekvenču pārveidotājs ATV600pie 250 kW , 380...480 V frekvenču pārveidotājs ATV600pie 315 kW , 380...480 V frekvenču pārveidotājs ATV900pie 250 kW , 380...480 V frekvenču pārveidotājs ATV900pie 315 kW , 380...480 V
Aksesuāru / rezerves daļu pielietojums	Frekvenču pārveidotājs bez bremžu bloka
Diapazona saderība	Altivar 61 Altivar Process ATV600 Altivar 71 Altivar Process ATV900
Produktam specifisks pielietojums	Piedziņas jaudas daļas uzstādīšanai ārpus korpusa

Papildinošs

Komplekta sastāvs	1 griešanas un urbšanas veidne 1 fanu atbalsts 1 lietotāja rokasgrāmata 1 piedziņas nominālam atbilstoša izmēra metāla rāmis stūra gabali fiksācijas piederumi plombas
Neto svars	4,7 kg

Vide

Vides raksturlielumi	Putekļu un mitruma izturīgs

Iepakošanas vienības

Pirmā iepakojuma vienības tips	PCE
Vienību skaits 1. iepakojumā	1

Ir sasniegts maksimālais saīdzināmo produktu skaits. Lūdzu, atveriet sadaļu Saīdzināt produktus #SAITE# un izdzēsiet kādu produktu, lai turpinātu.

1. iepakojuma augstums	10,000 cm
1. iepakojuma platums	93,000 cm
1. iepakojuma garums	60,000 cm
1. iepakojuma svars	8,000 kg
Otrā iepakojuma vienības tips	P12
Vienību skaits 2. iepakojumā	4
2. iepakojuma augstums	45,000 cm
2. iepakojuma platums	80,000 cm
2. iepakojuma garums	120,000 cm
2. iepakojuma svars	50,000 kg

Līguma garantija

Garantija (mēnešos)	18

Environmental Data

Schneider Electric mērķis ir līdz 2050. gadam sasniegt nulles emisiju statusu, izmantojot piegādes ķēdes partnerību, zemākas ietekmes materiālus un cirkularitāti, izmantojot mūsu pašreizējo kampaņu "Use Better, Use Longer, Use Again", lai pagarinātu produktu kalpošanas laiku un to pārstrādājamību.

Environmental Data skaidrojums >

Kā mēs novērtējam produktu ilgtspēju >

Use Better

Materiāli un iepakojums

Iepakojums izgatavots no pārstrādāta kartona	**Nē**
Iepakojums bez plastmasas	**Nē**
SCIP numurs	**B00cd7e2-2672-4834-8c42-285c1ccc09ef**
ES RoHS direktīva	**Atbilst, Izmantojot Izņēmumu**
REACh regula	**Atsauce satur vielas virs noteiktās normas, kas rada ļoti lielas bažas**

Use Again

Pārsaiņošana un atkārtota ražošana

Atgriešana	**Jā**