Produktdatenblatt

Spezifikationen

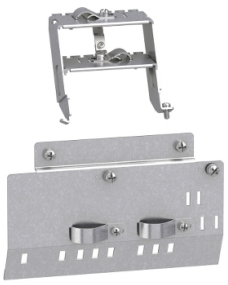

EMV Kit ATV340 Size 1 (11 - 22 KW)

VW3A4432

EAN Code: 3606481154613

Hauptmerkmale

Baureihe	Altivar Maschine ATV340
Zubehör / Teiletyp	Montageplatte
Zubehör / Teilekategorie	Montage- und Befestigungszubehör
Produktkompatibilität	ATV340 Antrieb mit variabler Geschwindigkeit 11 kW Motor ATV340 Antrieb mit variabler Geschwindigkeit 15 kW Motor ATV340 Antrieb mit variabler Geschwindigkeit 18 kW Motor ATV340 Antrieb mit variabler Geschwindigkeit 22 kW Motor
Zubehör / Zielkategorie	Antrieb mit variabler Geschwindigkeit

Zusatzmerkmale

Zusammenstellung Kombipaket	1 Unterteil EMV-Platte 1 Oberteil EMV-Platte 11 Schrauben 6 Klemmen
Produktgewicht	0,423 kg

Verpackungseinheiten

VPE 1 Art	PCE
Anzahl der Geräte pro Packung	1
VPE 1 Höhe	7,100 cm
VPE 1 Breite	17,000 cm
VPE 1 Länge	23,500 cm
Verpackungsgewicht (Lbs)	575,000 g
VPE 2 Art	S03
VPE 2 Menge	7
VPE 2 Höhe	30 cm
VPE 2 Breite	30 cm
VPE 2 Länge	40 cm
VPE 2 Gewicht	4,781 kg

Vertragliche Gewährleistung

Garantie (in Monaten)	18

Bruttopreisliste für Deutschland zuzüglich Zuschläge, Frachtkosten und Mehrwertsteuer, gültig ab dem 1. Januar 2024. Irrtum und Änderungen vorbehalten. Es gelten die AGBs der Schneider Electric GmbH.

Haftungsausschluss: Diese Dokumentation dient nicht als Ersatz für die Beurteilung der Eignung oder Verlässlichkeit dieser Produkte für bestimmte Verwendungsbereiche des Benutzers und darf nicht zu diesem Zweck verwendet werden.

Environmental Data

Schneider Electric hat sich zum Ziel gesetzt, den Net Zero-Status bis 2050 durch Lieferkettenpartnerschaften, Materialien mit geringerer Auswirkung und Kreislaufbildung über unsere laufende Kampagne "Use Better, Use Longer, Use Again" zu erreichen, um die Lebensdauer und Recyclingfähigkeit der Produkte zu verlängern.

Erläuterung der Environmental Data >

Wie wir die Produktnachhaltigkeit bewerten >

Use Better

Materialien und Verpackung

Verpackung mit Recycling-Karton	**Nein**
Verpackung ohne Kunststoff	**Nein**
EU-RoHS-Richtlinie	**Freistellungskonform**
REACh-Verordnung	**Produkt beinhaltet besorgniserregende Stoffe (SVHC) nicht über dem Schwellwert**

Use Again

Reproduktion

Rücknahme	**Ja**