Produkta datu lapa

Specifikācijas

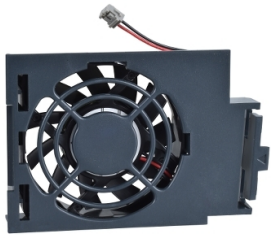

Ventilatora komplekts frekvenču pārveidotājam, Altivar 212, Altivar 312, no 5,5 līdz 11 kW, trīsfāzu

VZ3V3103

Galvenā

Diapazona saderība	Altivar 212 Altivar 312
Aksesuāru / rezerves daļu tips	Ventilatora komplekts
Aksesuāru / rezerves daļu kategorija	Dzesēšanas piederums
Produkta vai sastāvdaļas veids	Ventilators
Neto svars	0,29 kg

Papildinošs

Komplekta sastāvs	Ventilators Montāžas kronšteins Instrukciju lapa
Produktu saderība	frekvenču pārveidotājs ATV312 5,5…7,5 kW 200...240 V trīs fāzes frekvenču pārveidotājs ATV312 5,5…7,5 kW 380...500 V trīs fāzes frekvenču pārveidotājs ATV312 5,5…7,5 kW 525...600 V trīs fāzes frekvenču pārveidotājs ATV212 5,5…7,5 kW 200...240 V trīs fāzes frekvenču pārveidotājs ATV212 7,5…11 kW 380...480 V trīs fāzes

Iepakošanas vienības

Pirmā iepakojuma vienības tips	PCE
Vienību skaits 1. iepakojumā	1
1. iepakojuma augstums	17,000 cm
1. iepakojuma platums	7,000 cm
1. iepakojuma garums	23,000 cm
1. iepakojuma svars	290,000 g
Otrā iepakojuma vienības tips	P06
Vienību skaits 2. iepakojumā	14
2. iepakojuma augstums	75,000 cm
2. iepakojuma platums	60,000 cm
2. iepakojuma garums	80,000 cm
2. iepakojuma svars	15,034 kg

Līguma garantija

Garantija (mēnešos)	18

Ir sasniegts maksimālais salīdzināmo produktu skaits. Lūdzu, atveriet sadaļu Salīdzināt produktus #SAITE# un izdzēsiet kādu produktu, lai turpinātu.

Environmental Data

Schneider Electric mērķis ir līdz 2050. gadam sasniegt nulles emisiju statusu, izmantojot piegādes ķēdes partnerību, zemākas ietekmes materiālus un cirkularitāti, izmantojot mūsu pašreizējo kampaņu "Use Better, Use Longer, Use Again", lai pagarinātu produktu kalpošanas laiku un to pārstrādājamību.

Environmental Data skaidrojums >

Kā mēs novērtējam produktu ilgtspēju >

Use Again

Pārsaiņošana un atkārtota ražošana

Atgriešana	No