Produkta datu lapa

Specifikācijas

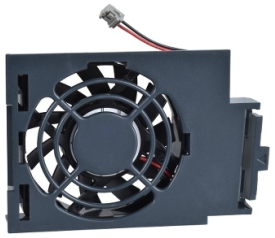

Ventilators frekvenču pārveidotājam, Altivar 32, Altivar Machine 320, no 1,1 līdz 4 kW, vienfāzes un trīsfāzu

VZ3V32B100

Galvenā

Aksesuāru / rezerves daļu tips	Ventilatora komplekts
Produkta vai sastāvdaļas veids	Ventilators
Aksesuāru / rezerves daļu kategorija	Dzesēšanas piederums

Papildinošs

Diapazona saderība	Altivar 32 Altivar 320
Aksesuāru / rezerves daļu pielietojums	Frekvenču pārveidotājs
Komplekta sastāvs	Ventilators Montāžas kronšteins Instrukciju lapa
Produktu saderība	frekvenču pārveidotājs ATV32 pie 1,1 kW , 200...240 V vienfāze frekvenču pārveidotājs ATV32 pie 1,5 kW , 200...240 V vienfāze frekvenču pārveidotājs ATV32 pie 2,2 kW , 200...240 V vienfāze frekvenču pārveidotājs ATV32 pie 2,2 kW , 380...500 V trīs fāzes frekvenču pārveidotājs ATV32 pie 3 kW , 380...500 V trīs fāzes frekvenču pārveidotājs ATV32 pie 4 kW , 380...500 V trīs fāzes frekvenču pārveidotājs ATV320...B pie 1,1 kW , 200...240 V vienfāze frekvenču pārveidotājs ATV320...B pie 1,5 kW , 200...240 V vienfāze frekvenču pārveidotājs ATV320...B pie 2,2 kW , 200...240 V vienfāze frekvenču pārveidotājs ATV320...B pie 2,2 kW , 380...500 V trīs fāzes frekvenču pārveidotājs ATV320...B pie 3 kW , 380...500 V trīs fāzes frekvenču pārveidotājs ATV320...B pie 4 kW , 380...500 V trīs fāzes
Neto svars	0,19 kg

Iepakošanas vienības

Pirmā iepakojuma vienības tips	PCE
Vienību skaits 1. iepakojumā	1
1. iepakojuma augstums	7,000 cm
1. iepakojuma platums	17,000 cm
1. iepakojuma garums	23,000 cm
1. iepakojuma svars	191,000 g
Otrā iepakojuma vienības tips	P06
Vienību skaits 2. iepakojumā	56
2. iepakojuma augstums	75,000 cm
2. iepakojuma platums	60,000 cm
2. iepakojuma garums	80,000 cm
2. iepakojuma svars	22,520 kg

Ir sasniegts maksimālais saīdzināmo produktu skaits. Lūdzu, atveriet sadaļu Saīdzināt produktus #SAITE# un izdzēsiet kādu produktu, lai turpinātu.

Environmental Data

Schneider Electric mērķis ir līdz 2050. gadam sasniegt nulles emisiju statusu, izmantojot piegādes ķēdes partnerību, zemākas ietekmes materiālus un cirkularitāti, izmantojot mūsu pašreizējo kampaņu "Use Better, Use Longer, Use Again", lai pagarinātu produktu kalpošanas laiku un to pārstrādājamību.

Environmental Data skaidrojums >

Kā mēs novērtējam produktu ilgtspēju >

Use Better

Materiāli un iepakojums

ES RoHS direktīva	Atbilst
REACh regula	Atsauce satur vielas virs noteiktās normas, kas rada ļoti lielas bažas

Use Again

Pārsaiņošana un atkārtota ražošana

Atgriešana	No

Mounting and Clearance

Fan Replacement

1	Push the locking tab.
2	Disconnect the plug-in connector and remove the fan.

