Produktdatenblatt

Spezifikationen

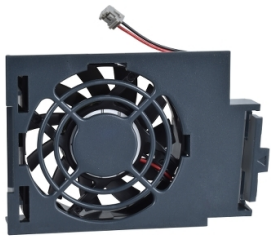

Lüfter für Frequenzumrichter, Größe C

VZ3V32C100

EAN Code: 3606480517983

Hauptmerkmale

Zubehör / Teiletyp	Lüfter-Bausatz
Produkt- oder Komponententyp	Lüfter
Zubehör / Teilekategorie	Kühlzubehör

Zusatzmerkmale

Kompatible Produktfamilie	Altivar 32 Altivar 320
Zubehör / Zielkategorie	Antrieb mit variabler Geschwindigkeit
Zusammenstellung Kombipaket	Lüfter Montagehalterungen Anleitungsblatt
Produktkompatibilität	Antrieb mit variabler Geschwindigkeit ATV32 bei 5,5 kW, 380 - 500 V 3-phasige Versorgung Antrieb mit variabler Geschwindigkeit ATV32 bei 7,5 kW, 380 - 500 V 3-phasige Versorgung Antrieb mit variabler Geschwindigkeit ATV320 - B bei 5,5 kW, 380 - 500 V 3-phasige Versorgung Antrieb mit variabler Geschwindigkeit ATV320 - B bei 7,5 kW, 380 - 500 V 3-phasige Versorgung Antrieb mit variabler Geschwindigkeit ATV320 - C bei 5,5 kW, 200 - 240 V 3-phasige Versorgung Antrieb mit variabler Geschwindigkeit ATV320 - C bei 7,5 kW, 200 - 240 V 3-phasige Versorgung Antrieb mit variabler Geschwindigkeit ATV320 - C bei 5,5 kW, 525 - 600 V 3-phasige Versorgung Antrieb mit variabler Geschwindigkeit ATV320 - C bei 7,5 kW, 525 - 600 V 3-phasige Versorgung
Produktgewicht	0,28 kg

Verpackungseinheiten

VPE 1 Art	PCE
Anzahl der Geräte pro Packung	1
VPE 1 Höhe	7,000 cm
VPE 1 Breite	23,000 cm
VPE 1 Länge	17,000 cm
Verpackungsgewicht (Lbs)	280,000 g
VPE 2 Art	P06
VPE 2 Menge	56
VPE 2 Höhe	75,000 cm
VPE 2 Breite	60,000 cm
VPE 2 Länge	80,000 cm

Bruttopreisliste für Deutschland zuzüglich Zuschläge, Frachtkosten und Mehrwertsteuer, gültig ab dem 1. Januar 2024. Irrtum und Änderungen vorbehalten. Es gelten die AGBs der Schneider Electric GmbH.

Haftungsausschluss: Diese Dokumentation dient nicht als Ersatz für die Beurteilung der Eignung oder Verlässlichkeit dieser Produkte für bestimmte Verwendungsbereiche des Benutzers und darf nicht zu diesem Zweck verwendet werden.

VPE 2 Gewicht	28,680 kg

Environmental Data

Schneider Electric hat sich zum Ziel gesetzt, den Net Zero-Status bis 2050 durch Lieferkettenpartnerschaften, Materialien mit geringerer Auswirkung und Kreislaufbildung über unsere laufende Kampagne "Use Better, Use Longer, Use Again" zu erreichen, um die Lebensdauer und Recyclingfähigkeit der Produkte zu verlängern.

Erläuterung der Environmental Data >

Wie wir die Produktnachhaltigkeit bewerten >

Use Better

Materialien und Verpackung

EU-RoHS-Richtlinie	Konform
REACh-Verordnung	Produkt beinhaltet besorgniserregende Stoffe (SVHC) über dem Schwellwert

Use Again

Reproduktion

Rücknahme	Nein