Produkta datu lapa

Specifikācijas

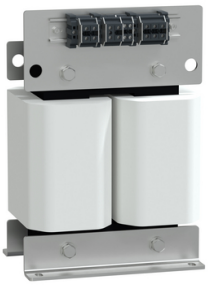

Vienfāzes, izolēts transformators, 6,3 KVA

IMD-IT-S63-H

Galvenā

Diapazons	Vigilohm
Produkta vai sastāvdaļas veids	Izolācijas transformators
Nominālā jauda VA	6,3 kVA

Papildinošs

Tīkla frekvence	50/60 Hz
Primārais spriegums	230 V
sekundārais spriegums	230/115 V
Sekundārā strāva	28,5 A
Elektroizolācijas klase	H klase
strāvas pīķis	Līdz 12 x collas
Maksimālā noplūdes strāva	3,5 mA
Maksimālā bezslodzes strāva	0,8 A
Nav slodzes sprieguma	232 V
Jaudas zudumi	230 W
[Uimp] nominālais impulsu izturības spriegums	3 kV
IP aizsardzības pakāpe	IP00 atbilst IEC 60529
Augstums	427 mm
Platums	280 mm
Dziļums	210 mm
Neto svars	65,5 kg

Vide

Maksimālā apkārtējā gaisa temperatūra darbībai	40 °C
Temperatūras pieaugums	90 K
Standarti	IEC 60364-7-710 IEC 61558-2-15 GB 19212.16 GB 16895.24

Iepakošanas vienības

Pirmā iepakojuma vienības tips	PCE
Vienību skaits 1. iepakojumā	1

Ir sasniegts maksimālais saīdzināmo produktu skaits. Lūdzu, atveriet sadaļu Salīdzināt produktus #SAITE# un izdzēsiet kādu produktu, lai turpinātu.

1. iepakojuma augstums	59,500 cm
1. iepakojuma platums	39,000 cm
1. iepakojuma garums	58,500 cm
1. iepakojuma svars	84,600 kg
Otrā iepakojuma vienības tips	P12
Vienību skaits 2. iepakojumā	4
2. iepakojuma augstums	75,000 cm
2. iepakojuma platums	80,000 cm
2. iepakojuma garums	120,000 cm
2. iepakojuma svars	351,400 kg

Līguma garantija

Garantija (mēnešos)	18

Environmental Data

Schneider Electric mērķis ir līdz 2050. gadam sasniegt nulles emisiju statusu, izmantojot piegādes ķēdes partnerību, zemākas ietekmes materiālus un cirkularitāti, izmantojot mūsu pašreizējo kampaņu "Use Better, Use Longer, Use Again", lai pagarinātu produktu kalpošanas laiku un to pārstrādājamību.

Environmental Data skaidrojums >

Kā mēs novērtējam produktu ilgtspēju >

Ietekme uz vidi

Kopējā dzīves cikla oglekļa pēda	**18 921 kg CO2 eq.**
Ražošanas posma oglekļa pēdas nospiedums [A1–A3]	**417 kg CO2 eq.**
Izplatīšanas posma oglekļa pēdas nospiedums [A4]	**122 kg CO2 eq.**
Uzstādīšanas posma oglekļa pēdas nospiedums [A5]	**33 kg CO2 eq.**
Lietošanas posma oglekļa pēdas nospiedums [B2, B3, B4, B6]	**18 237 kg CO2 eq.**
Dzīves cikla beigu posma oglekļa pēdas nospiedums [C1–C4]	**112 kg CO2 eq.**

Use Better

Materiāli un iepakojums

Iepakojums izgatavots no pārstrādāta kartona	**Nē**
Iepakojums bez plastmasas	**Nē**
ES RoHS direktīva	**Atbilst**
REACh regula	**Nesatur ļoti bīstamas vielas virs moteiktās normas**

Use Again

Pārsaiņošana un atkārtota ražošana

Pārstrādājamības potenciāls, %	**93**
Atgriešana	**Jā**
WEEE marķējums	**Eiropas Savienības tirgū no šī produkta ir jāatbrīvojas, ievērojot noteiktu atkritumu savākšanas kārtību, un produkts nedrīkst nonākt sadzīves atkritumu tvertnēs.**