Produkta datu lapa

Specifikācijas

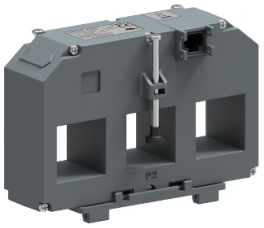

LVCT — 3 in-1 cietais kodols CT RJ45 — 45 mm entraxe — 250 A: 0,333 V izeja

METSECTV45025

Galvenā

Diapazons	PowerLogic
Produkta vai sastāvdaļas veids	Strāvas transformators
Aksesuāru / rezerves daļu kategorija	Mērīšanas piederums
Diapazona saderība	EasyLogic EasyLogic PM2200) PM2210R EasyLogic EasyLogic PM2200) PM2220R PowerLogic PowerLogic PM5000) PM5310R PowerLogic PowerLogic PM5000) PM5320R
Strāvas transformatora tips	Trīskāršs ciets kodols
Izejas spriegums	0,333 V

Papildinošs

[In] nominālā strāva	250 A
Tīkla frekvence	50 Hz 60 Hz
Mērījumu precizitāte	+/- 0,5 %
Platums	140 mm
Augstums	90 mm
Dziļums	korpusu : 38 mm kopā : 54 mm
Attālums starp centriem	45 mm
Bāru atvēršana	31x31
Neto svars	680 g

Vide

Standarti	EN 60044-8 EN 61869-2 UL 61010 IEC 61010
Produkta sertifikācija	CE UL

Iepakošanas vienības

Pirmā iepakojuma vienības tips	PCE
Vienību skaits 1. iepakojumā	1
1. iepakojuma augstums	7,000 cm
1. iepakojuma platums	11,000 cm

Ir sasniegts maksimālais salīdzināmo produktu skaits. Lūdzu, atveriet sadaļu Salīdzināt produktus #SAITE# un izdzēsiet kādu produktu, lai turpinātu.

1. iepakojuma garums	16,000 cm
1. iepakojuma svars	620,000 g
Otrā iepakojuma vienības tips	S03
Vienību skaits 2. iepakojumā	16
2. iepakojuma augstums	30,000 cm
2. iepakojuma platums	30,000 cm
2. iepakojuma garums	40,000 cm
2. iepakojuma svars	10,537 kg

Līguma garantija

Garantija (mēnešos)	18

Environmental Data

Schneider Electric mērķis ir līdz 2050. gadam sasniegt nulles emisiju statusu, izmantojot piegādes ķēdes partnerību, zemākas ietekmes materiālus un cirkularitāti, izmantojot mūsu pašreizējo kampaņu "Use Better, Use Longer, Use Again", lai pagarinātu produktu kalpošanas laiku un to pārstrādājamību.

Environmental Data skaidrojums >

Kā mēs novērtējam produktu ilgtspēju >

Use Better

Materiāli un iepakojums

Iepakojums izgatavots no pārstrādāta kartona	**Nē**
Iepakojums bez plastmasas	**Nē**
ES RoHS direktīva	**Atbilst**
REACh regula	**Nesatur ļoti bīstamas vielas virs moteiktās normas**

Use Again

Pārsaiņošana un atkārtota ražošana

Atgriešana	**Jā**
WEEE marķējums	**Eiropas Savienības tirgū no šī produkta ir jāatbrīvojas, ievērojot noteiktu atkritumu savākšanas kārtību, un produkts nedrīkst nonākt sadzīves atkritumu tvertnēs.**