Produkta datu lapa

Specifikācijas

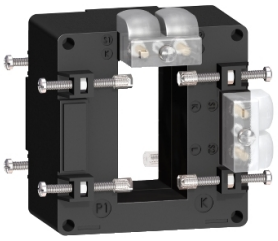

strāvas transformators tropicalized 400 5 dubultā izeja stieņiem 32x65

METSECT5DA040

Galvenā

Diapazons	PowerLogic
Produkta vai sastāvdaļas veids	Strāvas transformators
Produkta nosaukums	CT
Sekundārā strāva	5 A
Precizitātes klase	klase 0.5 pie 4 VA 1. klase pie 8 VA
[In] nominālā strāva	400 A

Papildinošs

Strāvas transformatora tips	Tropalizēts kopnēm Ciets kodols
Strāvas transformatora attiecība	400/5
[Ith] parastā brīvā gaisa termiskā strāva	24 kA
Dinamiskā izturība pret strāvu	2,5 it
Maksimālais drošības koeficients	5
[Ue] nominālais darba spriegums	< 720 V AC 50/60 Hz
[Ui] rated insulation voltage	3 kV
Montāžas režīms	Izolēta bloķēšanas skrūve
Montāžas atbalsts	Kopne
Platums	ārpusē: 90 mm iekšējais: 32 mm
Augstums	ārpusē: 94 mm iekšējais: 65 mm
Dziļums	rāmis : 40 mm kopā : 90 mm
Neto svars	0,531 kg
[Uimp] nominālais impulsu izturības spriegums	3 kV
Elektroizolācijas klase	B klase
Bāru atvēršana	65x32
Blīvējums	Ar

Vide

Standarti	VDE 0414 IEC 61869-2

Ir sasniegts maksimālais salīdzināmo produktu skaits. Lūdzu, atveriet sadaļu Salīdzināt produktus #SAITE# un izdzēsiet kādu produktu, lai turpinātu.

Produkta sertifikācija	EAC CE
IP aizsardzības pakāpe	IP20
Relatīvais mitrums	0…95 %
Apkārtējā gaisa temperatūra darbībai	-25…60 °C

Iepakošanas vienības

Pirmā iepakojuma vienības tips	PCE
Vienību skaits 1. iepakojumā	1
1. iepakojuma augstums	10,400 cm
1. iepakojuma platums	9,500 cm
1. iepakojuma garums	10,000 cm
1. iepakojuma svars	480,000 g
Otrā iepakojuma vienības tips	S03
Vienību skaits 2. iepakojumā	16
2. iepakojuma augstums	30,000 cm
2. iepakojuma platums	30,000 cm
2. iepakojuma garums	40,000 cm
2. iepakojuma svars	8,080 kg

Līguma garantija

Garantija (mēnešos)	18

Environmental Data

Schneider Electric mērķis ir līdz 2050. gadam sasniegt nulles emisiju statusu, izmantojot piegādes ķēdes partnerību, zemākas ietekmes materiālus un cirkularitāti, izmantojot mūsu pašreizējo kampaņu "Use Better, Use Longer, Use Again", lai pagarinātu produktu kalpošanas laiku un to pārstrādājamību.

Environmental Data skaidrojums >

Kā mēs novērtējam produktu ilgtspēju >

Ietekme uz vidi

Kopējā dzīves cikla oglekļa pēda	**206 kg CO2 eq.**
Ražošanas posma oglekļa pēdas nospiedums [A1–A3]	**4 kg CO2 eq.**
Izplatīšanas posma oglekļa pēdas nospiedums [A4]	**0.4 kg CO2 eq.**
Uzstādīšanas posma oglekļa pēdas nospiedums [A5]	**0.1 kg CO2 eq.**
Lietošanas posma oglekļa pēdas nospiedums [B2, B3, B4, B6]	**201 kg CO2 eq.**
Dzīves cikla beigu posma oglekļa pēdas nospiedums [C1–C4]	**0.7 kg CO2 eq.**
Vides informācijas publiskošana	**Produkta ietekme uz vidi**

Use Better

Materiāli un iepakojums

Iepakojums izgatavots no pārstrādāta kartona	**Nē**
Iepakojums bez plastmasas	**Nē**
SCIP numurs	**7fb9d646-ea73-4188-b5eb-a6842aaaae5c**
ES RoHS direktīva	**Atbilst, Izmantojot Izņēmumu**
REACh regula	**Atsauce satur vielas virs noteiktās normas, kas rada ļoti lielas bažas**

Use Again

Pārsaiņošana un atkārtota ražošana

Pārstrādājamības potenciāls, %	**83**
Cirkularitātes profils	**Informācija par ekspluatācijas izbeigšanu**
Atgriešana	**Jā**
WEEE marķējums	**Eiropas Savienības tirgū no šī produkta ir jāatbrīvojas, ievērojot noteiktu atkritumu savākšanas kārtību, un produkts nedrīkst nonākt sadzīves atkritumu tvertnēs.**