Produkta datu lapa

Specifikācijas

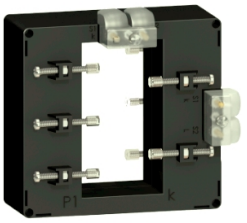

strāvas transformators tropicalized 1250 5 dubultā izeja stieņiem 54x102

METSECT5DE125

Galvenā

Diapazons	PowerLogic
Produkta vai sastāvdaļas veids	Strāvas transformators
Produkta nosaukums	CT
Sekundārā strāva	5 A
Precizitātes klase	klase 0.5 pie 15 VA 1. klase pie 20 VA
[In] nominālā strāva	1250 A

Papildinošs

Strāvas transformatora tips	Tropalizēts kopnēm Ciets kodols
Strāvas transformatora attiecība	1250/5
[Ith] parastā brīvā gaisa termiskā strāva	60 kA
Dinamiskā izturība pret strāvu	2,5 it
Maksimālais drošības koeficients	5
[Ue] nominālais darba spriegums	< 720 V AC 50/60 Hz
Montāžas režīms	Izolēta bloķēšanas skrūve
Montāžas atbalsts	Kopne
Platums	iekšējais: 55 mm ārpusē: 135 mm
Augstums	ārpusē: 129 mm iekšējais: 103 mm
Dziļums	rāmis : 50 mm kopā : 85 mm
Neto svars	0,662 kg
[Uimp] nominālais impulsu izturības spriegums	3 kV
Elektroizolācijas klase	B klase
Bāru atvēršana	102 x 54
Blīvējums	Ar

Vide

Standarti	IEC 61869-2 VDE 0414
Produkta sertifikācija	CE
IP aizsardzības pakāpe	IP20

Ir sasniegts maksimālais saīdzināmo produktu skaits. Lūdzu, atveriet sadaļu Saīdzināt produktus #5AITE# un izdzēsiet kādu produktu, lai turpinātu.

Relatīvais mitrums	0…95 %
Apkārtējā gaisa temperatūra darbībai	-25…50 °C

Iepakošanas vienības

Pirmā iepakojuma vienības tips	PCE
Vienību skaits 1. iepakojumā	1
1. iepakojuma augstums	9,8 cm
1. iepakojuma platums	13,6 cm
1. iepakojuma garums	17,0 cm
1. iepakojuma svars	728,0 g
Otrā iepakojuma vienības tips	S03
Vienību skaits 2. iepakojumā	10
2. iepakojuma augstums	30,0 cm
2. iepakojuma platums	30,0 cm
2. iepakojuma garums	40,0 cm
2. iepakojuma svars	7,767 kg

Līguma garantija

Garantija (mēnešos)	18

Environmental Data

Schneider Electric mērķis ir līdz 2050. gadam sasniegt nulles emisiju statusu, izmantojot piegādes ķēdes partnerību, zemākas ietekmes materiālus un cirkularitāti, izmantojot mūsu pašreizējo kampaņu "Use Better, Use Longer, Use Again", lai pagarinātu produktu kalpošanas laiku un to pārstrādājamību.

Environmental Data skaidrojums >

Kā mēs novērtējam produktu ilgtspēju >

Ietekme uz vidi

Kopējā dzīves cikla oglekļa pēda	**95 kg CO2 eq.**
Ražošanas posma oglekļa pēdas nospiedums [A1–A3]	**6 kg CO2 eq.**
Izplatīšanas posma oglekļa pēdas nospiedums [A4]	**0.6 kg CO2 eq.**
Uzstādīšanas posma oglekļa pēdas nospiedums [A5]	**0.1 kg CO2 eq.**
Lietošanas posma oglekļa pēdas nospiedums [B2, B3, B4, B6]	**87 kg CO2 eq.**
Dzīves cikla beigu posma oglekļa pēdas nospiedums [C1–C4]	**1 kg CO2 eq.**
Vides informācijas publiskošana	**Produkta ietekme uz vidi**

Use Better

Materiāli un iepakojums

Iepakojums izgatavots no pārstrādāta kartona	**Nē**
Iepakojums bez plastmasas	**Nē**
SCIP numurs	**76ef2415-e8df-41ac-934d-14936531e31b**
ES RoHS direktīva	**Atbilst, Izmantojot Izņēmumu**
REACh regula	**Atsauce satur vielas virs noteiktās normas, kas rada ļoti lielas bažas**

Use Again

Pārsaiņošana un atkārtota ražošana

Pārstrādājamības potenciāls, %	**83**
Cirkularitātes profils	**Informācija par ekspluatācijas izbeigšanu**
Atgriešana	**Jā**
WEEE marķējums	**Eiropas Savienības tirgū no šī produkta ir jāatbrīvojas, ievērojot noteiktu atkritumu savākšanas kārtību, un produkts nedrīkst nonākt sadzīves atkritumu tvertnēs.**