# Produkta datu lapa

Specifikācijas

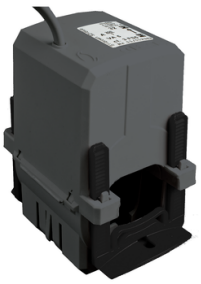

## PowerLogic dalīto kodolu strāvas transformators - HP tips, kabelim - 0400A / 5A

METSECT5HP040

## Galvenā

| | |
|---|---|
| **Diapazons** | PowerLogic |
| **Produkta vai sastāvdaļas veids** | Strāvas transformators |
| **Produkta nosaukums** | CT |
| **Sekundārā strāva** | 5 A |
| **Precizitātes klase** | 1. klase pie 5 VA |
| **[In] nominālā strāva** | 400 A |

## Papildinošs

| | |
|---|---|
| **Strāvas transformatora tips** | Standarts kabeļiem<br>Sadalīts kodols |
| **Strāvas transformatora attiecība** | 400/5 |
| **[Ith] parastā brīvā gaisa termiskā strāva** | 480 A |
| **Maksimālais drošības koeficients** | 5 |
| **Pieļaujamā strāva** | 24000 A laikā 1 s |
| **[Ue] nominālais darba spriegums** | < 720 V 50 Hz |
| **[Ui] rated insulation voltage** | 3 kV 50 Hz uz 1 minūti |
| **Montāžas režīms** | Piesprādzējams |
| **Platums** | ārpusē: 72,2 mm |
| **Augstums** | ārpusē: 120,6 mm |
| **Dziļums** | 98,1 mm |
| **Diametrs** | iekšējais: 44 mm |
| **Elektroizolācijas klase** | E klase |
| **Kabeļa ārējais diametrs** | 44 mm |
| **Savienojumi - termināļi** | kabelis 2 kabelis(-i) 0,5…1,5 mm² 0,5 m |

## Vide

| | |
|---|---|
| **Standarti** | DIN EN 60044-1<br>DIN EN 61869-1<br>DIN EN 61869-2<br>VDE 0414 |
| **Apkārtējā gaisa temperatūra darbībai** | -5…50 °C |
| **Apkārtējā gaisa temperatūra uzglabāšanai** | -25…70 °C |

## Iepakošanas vienības

Ir sasniegts maksimālais saīdzināmo produktu skaits. Lūdzu, atveriet sadaļu Saīdzināt produktus #SAITE# un izdzēsiet kādu produktu, lai turpinātu.

| | |
|---|---|
| **Pirmā iepakojuma vienības tips** | PCE |
| **Vienību skaits 1. iepakojumā** | 1 |
| **1. iepakojuma augstums** | 8,5 cm |
| **1. iepakojuma platums** | 8,5 cm |
| **1. iepakojuma garums** | 14,0 cm |
| **1. iepakojuma svars** | 480,0 g |
| **Otrā iepakojuma vienības tips** | S02 |
| **Vienību skaits 2. iepakojumā** | 12 |
| **2. iepakojuma augstums** | 15,0 cm |
| **2. iepakojuma platums** | 30,0 cm |
| **2. iepakojuma garums** | 40,0 cm |
| **2. iepakojuma svars** | 9,544 kg |

## Līguma garantija

| | |
|---|---|
| **Garantija (mēnešos)** | 18 |

## Environmental Data

Schneider Electric mērķis ir līdz 2050. gadam sasniegt nulles emisiju statusu, izmantojot piegādes ķēdes partnerību, zemākas ietekmes materiālus un cirkularitāti, izmantojot mūsu pašreizējo kampaņu "Use Better, Use Longer, Use Again", lai pagarinātu produktu kalpošanas laiku un to pārstrādājamību.

Environmental Data skaidrojums >

Kā mēs novērtējam produktu ilgtspēju >

### Ietekme uz vidi

| | |
|---|---|
| Kopējā dzīves cikla oglekļa pēda | **54 kg CO2 eq.** |
| Ražošanas posma oglekļa pēdas nospiedums [A1–A3] | **3 kg CO2 eq.** |
| Izplatīšanas posma oglekļa pēdas nospiedums [A4] | **0.3 kg CO2 eq.** |
| Uzstādīšanas posma oglekļa pēdas nospiedums [A5] | **0 kg CO2 eq.** |
| Lietošanas posma oglekļa pēdas nospiedums [B2, B3, B4, B6] | **50 kg CO2 eq.** |
| Dzīves cikla beigu posma oglekļa pēdas nospiedums [C1–C4] | **0.7 kg CO2 eq.** |
| Vides informācijas publiskošana | **Produkta ietekme uz vidi** |

## Use Better

### Materiāli un iepakojums

| | |
|---|---|
| Iepakojums izgatavots no pārstrādāta kartona | **Nē** |
| Iepakojums bez plastmasas | **Nē** |
| ES RoHS direktīva | **Atbilst** |
| REACh regula | **Nesatur ļoti bīstamas vielas virs moteiktās normas** |

## Use Again

### Pārsaiņošana un atkārtota ražošana

| | |
|---|---|
| Pārstrādājamības potenciāls, % | **78** |
| Cirkularitātes profils | **Informācija par ekspluatācijas izbeigšanu** |
| Atgriešana | **Jā** |
| WEEE marķējums | **Eiropas Savienības tirgū no šī produkta ir jāatbrīvojas, ievērojot noteiktu atkritumu savākšanas kārtību, un produkts nedrīkst nonākt sadzīves atkritumu tvertnēs.** |