Produkta datu lapa

Specifikācijas

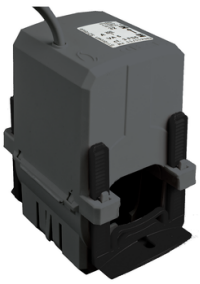

PowerLogic dalīto kodolu strāvas transformators - HP tips, kabelim - 0600A / 5A

METSECT5HP060

Galvenā

Diapazons	PowerLogic
Produkta vai sastāvdaļas veids	Strāvas transformators
Produkta nosaukums	CT
Sekundārā strāva	5 A
Precizitātes klase	1. klase pie 5 VA
[In] nominālā strāva	600 A

Papildinošs

Strāvas transformatora tips	Standarts kabeļiem Sadalīts kodols
Strāvas transformatora attiecība	600/5
[Ith] parastā brīvā gaisa termiskā strāva	720 A
Maksimālais drošības koeficients	5
Pieļaujamā strāva	36000 A laikā 1 s
[Ue] nominālais darba spriegums	< 720 V 50 Hz
[Ui] rated insulation voltage	3 kV 50 Hz uz 1 minūti
Montāžas režīms	Piesprādzējams
Platums	ārpusē: 72,2 mm
Augstums	ārpusē: 120,6 mm
Dziļums	98,1 mm
Diametrs	iekšējais: 44 mm
Elektroizolācijas klase	E klase
Kabeļa ārējais diametrs	44 mm
Savienojumi - termināļi	kabelis 2 kabelis(-i) 0,5…1,5 mm² 0,5 m

Vide

Standarti	DIN EN 60044-1 DIN EN 61869-1 DIN EN 61869-2 VDE 0414
Apkārtējā gaisa temperatūra darbībai	-5…50 °C
Apkārtējā gaisa temperatūra uzglabāšanai	-25…70 °C

Iepakošanas vienības

Ir sasniegts maksimālais saīdzināmo produktu skaits. Lūdzu, atveriet sadaļu Saīdzināt produktus #SAITE# un izdzēsiet kādu produktu, lai turpinātu.

Pirmā iepakojuma vienības tips	PCE
Vienību skaits 1. iepakojumā	1
1. iepakojuma augstums	8,5 cm
1. iepakojuma platums	8,5 cm
1. iepakojuma garums	14,0 cm
1. iepakojuma svars	528,0 g
Otrā iepakojuma vienības tips	S02
Vienību skaits 2. iepakojumā	12
2. iepakojuma augstums	15,0 cm
2. iepakojuma platums	30,0 cm
2. iepakojuma garums	40,0 cm
2. iepakojuma svars	6,6 kg

Līguma garantija

Garantija (mēnešos)	18

Environmental Data

Schneider Electric mērķis ir līdz 2050. gadam sasniegt nulles emisiju statusu, izmantojot piegādes ķēdes partnerību, zemākas ietekmes materiālus un cirkularitāti, izmantojot mūsu pašreizējo kampaņu "Use Better, Use Longer, Use Again", lai pagarinātu produktu kalpošanas laiku un to pārstrādājamību.

Environmental Data skaidrojums >

Kā mēs novērtējam produktu ilgtspēju >

Ietekme uz vidi

Kopējā dzīves cikla oglekļa pēda	**58 kg CO2 eq.**
Ražošanas posma oglekļa pēdas nospiedums [A1–A3]	**3 kg CO2 eq.**
Izplatīšanas posma oglekļa pēdas nospiedums [A4]	**0.3 kg CO2 eq.**
Uzstādīšanas posma oglekļa pēdas nospiedums [A5]	**0 kg CO2 eq.**
Lietošanas posma oglekļa pēdas nospiedums [B2, B3, B4, B6]	**53 kg CO2 eq.**
Dzīves cikla beigu posma oglekļa pēdas nospiedums [C1–C4]	**0.8 kg CO2 eq.**
Vides informācijas publiskošana	**Produkta ietekme uz vidi**

Use Better

Materiāli un iepakojums

Iepakojums izgatavots no pārstrādāta kartona	**Nē**
Iepakojums bez plastmasas	**Nē**
ES RoHS direktīva	**Atbilst**
REACh regula	**Nesatur ļoti bīstamas vielas virs moteiktās normas**

Use Again

Pārsaiņošana un atkārtota ražošana

Pārstrādājamības potenciāls, %	**78**
Cirkularitātes profils	**Informācija par ekspluatācijas izbeigšanu**
Atgriešana	**Jā**
WEEE marķējums	**Eiropas Savienības tirgū no šī produkta ir jāatbrīvojas, ievērojot noteiktu atkritumu savākšanas kārtību, un produkts nedrīkst nonākt sadzīves atkritumu tvertnēs.**