Produkta datu lapa

Specifikācijas

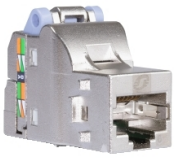

RJ45 tīkla ligzda, Actassi, ekranēts, Cat 6, DPM soma x 1, sudraba

VDIB17716B01

Galvenā

Diapazons	Actassi
produkta veids	RJ45 tīkla ligzda
Ierīces prezentācija	Integrēts viengabala dizains
Krāsu nokrāsa	savienotājs : sudrabs (zamak) vadu organizators : zils (ABS + PC)
Elektroinstalācijas krāsu konfigurācija	568 A/B
Iepakojuma tips	Individuāla soma
Daudzums komplektā	Komplektā 1
Krāsas tonis	savienotājs : sudrabs vadu organizators : zils

Papildinošs

[In] nominālā strāva	1,5 A pie 25 °C
sprieguma pierādījums	1000 V AC/DC maksimums, starp kontaktiem 1500 V AC/DC maksimums, starp kontaktiem un vairogu
Kontakta pretestība	20 mhm
Izolācijas pretestība	sākotnējā izolācijas pretestība : >= 500 MOhm pie 100 V DC
AWG mērītājs	AWG 24...AWG 23
izturību	750 cikli
Aizsardzība pret elektromagnētisko ietekmi	= 45 dB pie 30…100 MHz = 85–20 x log(f) dB pie 100…1000 MHz
kontakta tapas	8 tapas no vara sakausējums un apzeltīts atbilst IEC 60603-7
Vairoga veids	metālisks : 360° pašregulējošs + drenāžas stieples kontakts integrēta īssavienojuma barjera
Vilkmes spēks	50 N laikā 60 s
Pārneses pretestība	<= 0,1 omi pie 1 MHz <= 0,2 omi pie 10 MHz <= 1,6 omi pie 80 MHz
Pārvades zudumi (Transverse Conversion Loss)	= 50 dB = 68–20 x log(f) dB pie 1…250000 kHz
instrumenta veids	Bez instrumenta
Kabeļa ārējais diametrs	0,9…1,4 mm
saderīgus LAN kabeļu veidus	STP
Komunikācijas tīkla kategorija	6
atbalstītās lietojumprogrammas	1000BASE-T

Ir sasniegts maksimālais saīdzināmo produktu skaits. Lūdzu, atveriet sadaļu Saīdzināt produktus #SAITE# un izdzēsiet kādu produktu, lai turpinātu.

protokoli	PoE+ (barošana, izmantojot Ethernet) VoIP (balss IP) 4PPoE 100 W (barošana, izmantojot Ethernet)
Produktu saderība	RJ45 spraudnis
pārraides frekvence	0…250 MHz
Konektora tips	S-One DPM
Materiāls	zamak : savienotājs ABS + PC : vadu organizators
Augstums	28 mm
Garums	35 mm
Platums	18 mm
Mērķa reģions	Eiropā
Galvenās krāsas tonis	Sudrabs

Vide

darba temperatūras diapazons	-40…70 °C
klimatiskā kategorija	40/070/21 (21 diena)
Liesmas slāpēšana	UL94-V0
Standarti	ANSI/TIA-568-C.2 IEC 60603-7-4 ISO/IEC 11801:2011 Ed.2.2 UL 1863 IEC 60512-99-002

Iepakošanas vienības

Pirmā iepakojuma vienības tips	PCE
Vienību skaits 1. iepakojumā	1
1. iepakojuma augstums	2,500 cm
1. iepakojuma platums	5,000 cm
1. iepakojuma garums	10,000 cm
1. iepakojuma svars	30,000 g
Otrā iepakojuma vienības tips	BB1
Vienību skaits 2. iepakojumā	10
2. iepakojuma augstums	7,000 cm
2. iepakojuma platums	12,900 cm
2. iepakojuma garums	18,300 cm
2. iepakojuma svars	348,000 g
Trešā iepakojuma vienības tips	S03
Vienību skaits 3. iepakojumā	160
3. iepakojuma augstums	30,000 cm
3. iepakojuma platums	30,000 cm
3. iepakojuma garums	40,000 cm
3. iepakojuma svars	5,970 kg

Līguma garantija

Garantija (mēnešos)	18

Environmental Data

Schneider Electric mērķis ir līdz 2050. gadam sasniegt nulles emisiju statusu, izmantojot piegādes ķēdes partnerību, zemākas ietekmes materiālus un cirkularitāti, izmantojot mūsu pašreizējo kampaņu "Use Better, Use Longer, Use Again", lai pagarinātu produktu kalpošanas laiku un to pārstrādājamību.

Environmental Data skaidrojums >

Kā mēs novērtējam produktu ilgtspēju >

Ietekme uz vidi

Kopējā dzīves cikla oglekļa pēda	**1 kg CO2 eq.**
Ražošanas posma oglekļa pēdas nospiedums [A1–A3]	**1 kg CO2 eq.**
Izplatīšanas posma oglekļa pēdas nospiedums [A4]	**0.1 kg CO2 eq.**
Uzstādīšanas posma oglekļa pēdas nospiedums [A5]	**0 kg CO2 eq.**
Lietošanas posma oglekļa pēdas nospiedums [B2, B3, B4, B6]	**0.2 kg CO2 eq.**
Dzīves cikla beigu posma oglekļa pēdas nospiedums [C1–C4]	**0.1 kg CO2 eq.**
Vides informācijas publiskošana	**Produkta ietekme uz vidi**

Use Better

Materiāli un iepakojums

Iepakojums izgatavots no pārstrādāta kartona	**Nē**
Iepakojums bez plastmasas	**Nē**
ES RoHS direktīva	**Atbilst**
REACh regula	**Nesatur ļoti bīstamas vielas virs moteiktās normas**
Halogēnus nesaturošs status	**Halogēnus nesaturošs produkts**
Bez PVC	**Jā**

Use Again

Pārsaiņošana un atkārtota ražošana

Pārstrādājamības potenciāls, %	**88**
Cirkularitātes profils	**Nav jāveic īpašas darbības, lai nodotu otrreizējai pārstrādei**
Atgriešana	**Jā**