Produktdatenblatt

Spezifikationen

Standfuß Deckensäulen rund

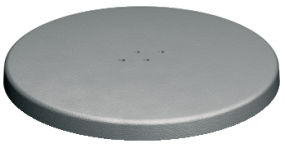

ISM20808

EAN Code: 3606480030581

Hauptmerkmale

Installationssystem für die Verkabelung	Deckensäule
Produkt- oder Komponententyp	Fuß

Zusatzmerkmale

Art der Deckensäule	Einseitig Zweiseitig
Farbton	Grau (RAL 9007)
Menge pro Satz	Satz à 1 Stück
Oberflächengüte der Deckensäule bzw. der Bodensäule	Eloxiert Pulverbeschichtet
Art der Befestigung der Deckensäule	Freistehend
Befestigungsmodus	Freistehend
Material	Gusseisen lackiert
Höhe	29 mm
Durchmesser	317 mm
Marktsegment	Kleingewerbe Gebäude

Montage

Umgebungstemperatur bei Betrieb	-25…60 °C
Schutzart (IP)	IP30

Verpackungseinheiten

VPE 1 Art	PCE
Anzahl der Geräte pro Packung	1
VPE 1 Höhe	2,900 cm
VPE 1 Breite	31,700 cm
VPE 1 Länge	31,700 cm
Verpackungsgewicht (Lbs)	10,802 kg
VPE 2 Art	P12
VPE 2 Menge	62
VPE 2 Höhe	80,000 cm
VPE 2 Breite	80,000 cm

Bruttopreisliste für Deutschland zuzüglich Zuschläge, Frachtkosten und Mehrwertsteuer, gültig ab dem 1. Januar 2024. Irrtum und Änderungen vorbehalten. Es gelten die AGBs der Schneider Electric GmbH.

Haftungsausschluss: Diese Dokumentation dient nicht als Ersatz für die Beurteilung der Eignung oder Verlässlichkeit dieser Produkte für bestimmte Verwendungsbereiche des Benutzers und darf nicht zu diesem Zweck verwendet werden.

VPE 2 Länge	120,000 cm
VPE 2 Gewicht	681,724 kg

Vertragliche Gewährleistung

Garantie (in Monaten)	18

Environmental Data

Schneider Electric hat sich zum Ziel gesetzt, den Net Zero-Status bis 2050 durch Lieferkettenpartnerschaften, Materialien mit geringerer Auswirkung und Kreislaufbildung über unsere laufende Kampagne "Use Better, Use Longer, Use Again" zu erreichen, um die Lebensdauer und Recyclingfähigkeit der Produkte zu verlängern.

Erläuterung der Environmental Data >

Wie wir die Produktnachhaltigkeit bewerten >

Use Better

Materialien und Verpackung

Verpackung mit Recycling-Karton	**Nein**
Verpackung ohne Kunststoff	**Nein**
SCIP-Nummer	**Eb5b5e46-4be9-4bcf-aba6-281c4368c15d**
EU-RoHS-Richtlinie	**Konform**
REACh-Verordnung	**Produkt beinhaltet besorgniserregende Stoffe (SVHC) nicht über dem Schwellwert**

Use Again

Reproduktion

Circular Econmomy-Eignung	**Keine besonderen Recycling-Verfahren erforderlich**
Rücknahme	**Nein**