Produkta datu lapa

Specifikācijas

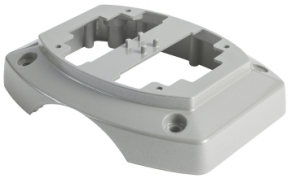

OptiLine 45 - grīdas stiprinājums - pelēks

ISM20821

Galvenā

Kabeļu uzstādīšanas sistēma	Stabs Pastu
Produkta vai sastāvdaļas veids	Grīdas nostiprināšana

Papildinošs

Staba veids	Divpusējs
Pasta veids	Divpusējs
Krāsas tonis	pelēks (RAL 9007)
Daudzums komplektā	Komplektā 1
Polu/stabu virsmas apdare	Pulverkrāsots Anodēts
Polu fiksācijas režīms	Spriegots
Fiksācijas režīms	Ar skrūvēm
Materiāls	alumīnija pulverkrāsots
Garums	156 mm
Augstums	38 mm
Platums	125 mm
Tirgus segments	Zema apbūve Dzīvojamais

Vide

Standarti	EN 50085-1: 2005. gads NF C 68-102
Apkārtējā gaisa temperatūra darbībai	-25…60 °C
IP aizsardzības pakāpe	IP30

Iepakošanas vienības

Pirmā iepakojuma vienības tips	PCE
Vienību skaits 1. iepakojumā	1
1. iepakojuma augstums	3,8 cm
1. iepakojuma platums	12,1 cm
1. iepakojuma garums	15,6 cm
1. iepakojuma svars	261,0 g
Otrā iepakojuma vienības tips	S03

Ir sasniegts maksimālais salīdzināmo produktu skaits. Lūdzu, atveriet sadaļu Salīdzināt produktus #SAITE# un izdzēsiet kādu produktu, lai turpinātu.

Vienību skaits 2. iepakojumā	30
2. iepakojuma augstums	30,0 cm
2. iepakojuma platums	30,0 cm
2. iepakojuma garums	40,0 cm
2. iepakojuma svars	8,317 kg

Līguma garantija

Garantija (mēnešos)	18

Environmental Data

Schneider Electric mērķis ir līdz 2050. gadam sasniegt nulles emisiju statusu, izmantojot piegādes ķēdes partnerību, zemākas ietekmes materiālus un cirkularitāti, izmantojot mūsu pašreizējo kampaņu "Use Better, Use Longer, Use Again", lai pagarinātu produktu kalpošanas laiku un to pārstrādājamību.

Environmental Data skaidrojums >

Kā mēs novērtējam produktu ilgtspēju >

Use Better

Materiāli un iepakojums

Iepakojums izgatavots no pārstrādāta kartona	**Nē**
Iepakojums bez plastmasas	**Nē**
SCIP numurs	**90215406-b6bf-44f8-b463-8540d32a6f6b**
ES RoHS direktīva	**Atbilst**
REACh regula	**Atsauce satur vielas virs noteiktās normas, kas rada ļoti lielas bažas**

Use Again

Pārsaiņošana un atkārtota ražošana

Cirkularitātes profils	**Nav jāveic īpašas darbības, lai nodotu otrreizējai pārstrādei**
Atgriešana	**No**