Produkta datu lapa

Specifikācijas



Kontaktligzda, Unica System+, pilns produkts Schuko IP44 pelēks

INS52100

Galvenā

Diapazons	Unica
produkta veids	Kontaktligzda
Ierīces lietojumprogramma	Strāvas kontaktligzdu sadale
Kabeļu uzstādīšanas sistēma	Grīdas izplūdes kārba
Grīdas veids	Paaugstināta grīda Dobuma grīda Doba kodola grīda
Grīdas kastes forma	Kvadrāts
krāsa	pelēks
Izejas standarts	Schuko

Papildinošs

Ierīces prezentācija	Nokomplektēts produkts
Produktu saderība	montāžas kārbas
Izmērs	mājoklis : XS
Ierīces montāža	Uzstādīts uz grīdas
Fiksācijas režīms	Ar 2 skrūvēm
Pieejamā funkcija	Vāks atveras līdz 180°
produkta materiāls	nerūsējošais tērauds matēta apdare
Augstums	43 mm
Platums	90 mm
Dziļums	90 mm

Vide

Triecienizturības klase (IK)	IK08
IP aizsardzības pakāpe	IP44
Tirgus segments	Komerciāls Birojs Skola

Iepakošanas vienības

Pirmā iepakojuma vienības tips	PCE
Vienību skaits 1. iepakojumā	1
1. iepakojuma augstums	4,800 cm

Ir sasniegts maksimālais salīdzināmo produktu skaits. Lūdzu, atveriet sadaļu Salīdzināt produktus #SAITE# un izdzēsiet kādu produktu, lai turpinātu.

1. iepakojuma platums	9,400 cm
1. iepakojuma garums	10,400 cm
1. iepakojuma svars	216,000 g
Otrā iepakojuma vienības tips	S03
Vienību skaits 2. iepakojumā	30
2. iepakojuma augstums	30,000 cm
2. iepakojuma platums	30,000 cm
2. iepakojuma garums	40,000 cm
2. iepakojuma svars	6,802 kg
Trešā iepakojuma vienības tips	P12
Vienību skaits 3. iepakojumā	720
3. iepakojuma augstums	105,000 cm
3. iepakojuma platums	80,000 cm
3. iepakojuma garums	120,000 cm
3. iepakojuma svars	177,576 kg

Līguma garantija

Garantija (mēnešos)	18

Environmental Data

Schneider Electric mērķis ir līdz 2050. gadam sasniegt nulles emisiju statusu, izmantojot piegādes ķēdes partnerību, zemākas ietekmes materiālus un cirkularitāti, izmantojot mūsu pašreizējo kampaņu "Use Better, Use Longer, Use Again", lai pagarinātu produktu kalpošanas laiku un to pārstrādājamību.

Environmental Data skaidrojums >

Kā mēs novērtējam produktu ilgtspēju >

Use Better

Materiāli un iepakojums

Iepakojums izgatavots no pārstrādāta kartona	**Jā**
Iepakojums bez plastmasas	**Jā**
ES RoHS direktīva	**Atbilst**
REACh regula	**Nesatur ļoti bīstamas vielas virs moteiktās normas**

Use Again

Pārsaiņošana un atkārtota ražošana

Atgriešana	**No**
WEEE marķējums	**Eiropas Savienības tirgū no šī produkta ir jāatbrīvojas, ievērojot noteiktu atkritumu savākšanas kārtību, un produkts nedrīkst nonākt sadzīves atkritumu tvertnēs.**

Image of product / Alternate images

Alternative



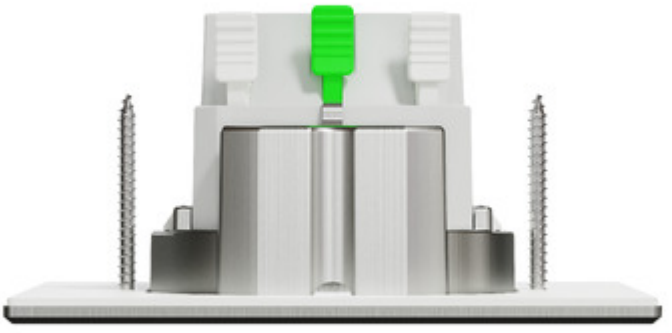



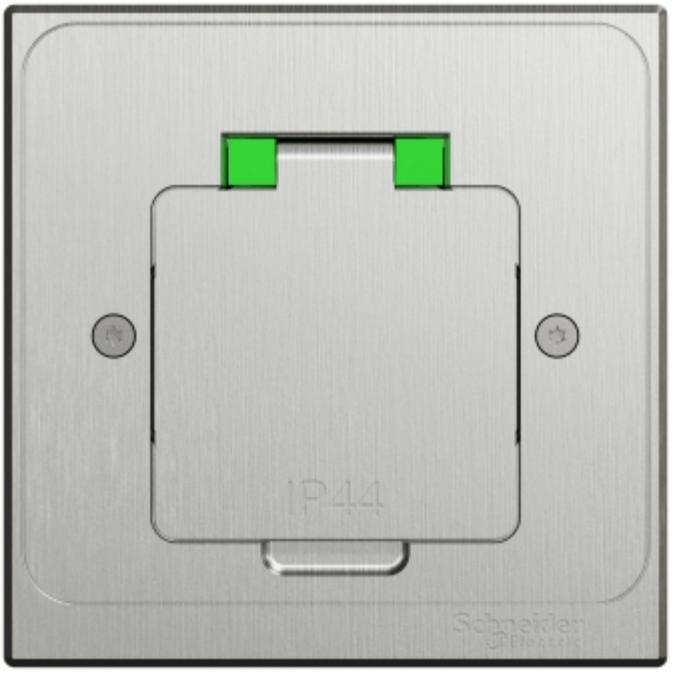
IP44




Schneider
Electric


Schneider
Electric