Produkta datu lapa

Specifikācijas

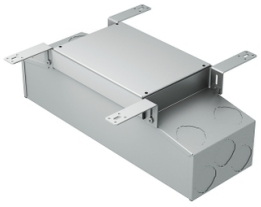

OptiLine 45 - grīdas izvada kaste - 6/8 moduļi - pelēks

ISM50356

Galvenā

Diapazons	Unica
Kabeļu uzstādīšanas sistēma	Grīdas kārba
produkta veids	Grīdu kārba
Grīdas veids	Doba kodola grīda
Grīdas kastes forma	Taisnstūrveida
krāsa	pelēks (RAL 7011)

Papildinošs

Fiksācijas režīms	Iemests
Moduļu skaits	16 moduļi
produkta materiāls	lokšņu tērauds
Garums	164 mm
Augstums	184 mm
Platums	502 mm

Iepakošanas vienības

Pirmā iepakojuma vienības tips	PCE
Vienību skaits 1. iepakojumā	1
1. iepakojuma augstums	20,800 cm
1. iepakojuma platums	20,400 cm
1. iepakojuma garums	60,200 cm
1. iepakojuma svars	4,190 kg
Otrā iepakojuma vienības tips	P12
Vienību skaits 2. iepakojumā	25
2. iepakojuma augstums	100,000 cm
2. iepakojuma platums	80,000 cm
2. iepakojuma garums	120,000 cm
2. iepakojuma svars	104,800 kg

Līguma garantija

Garantija (mēnešos)	18

Ir sasniegts maksimālais saīdzināmo produktu skaits. Lūdzu, atveriet sadaļu Salīdzināt produktus #SAITE# un izdzēsiet kādu produktu, lai turpinātu.

Environmental Data

Schneider Electric mērķis ir līdz 2050. gadam sasniegt nulles emisiju statusu, izmantojot piegādes ķēdes partnerību, zemākas ietekmes materiālus un cirkularitāti, izmantojot mūsu pašreizējo kampaņu "Use Better, Use Longer, Use Again", lai pagarinātu produktu kalpošanas laiku un to pārstrādājamību.

Environmental Data skaidrojums >

Kā mēs novērtējam produktu ilgtspēju >

Ietekme uz vidi

Vides informācijas publiskošana	Produkta ietekme uz vidi

Use Better

Materiāli un iepakojums

Iepakojums izgatavots no pārstrādāta kartona	Nē
Iepakojums bez plastmasas	Nē
SCIP numurs	Eb5b5e46-4be9-4bcf-aba6-281c4368c15d
ES RoHS direktīva	Atbilst
REACh regula	Nesatur ļoti bīstamas vielas virs moteiktās normas

Use Again

Pārsaiņošana un atkārtota ražošana

Cirkularitātes profils	Nav jāveic īpašas darbības, lai nodotu otrreizējai pārstrādei
Atgriešana	No