Produktdatenblatt

Spezifikationen

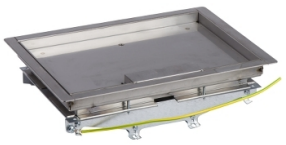

Metallbodentank UFB-700M 89x231x322mm /25mm Deckel Typ: UFB-700M

5198725

EAN Code: 7332418020220

Hauptmerkmale

Baureihe	Thorsman
Produktname	Thorsman UFB
Produkt- oder Komponententyp	Bodentank
Installationssystem für die Verkabelung	Bodendose
Art des Bodens	Estrich Doppelboden Hohlraumboden
Form der Bodendose	Rechteckig
Geräteanwendung	Trockene Umgebung
Menge pro Satz	Satz à 1 Stück

Zusatzmerkmale

Unterkategorie	Deckel Gitter Einbaurahmen Bodenbefestigung Erdungsdraht
Material	Edelstahlfarben
Länge	322 mm
Höhe	99 mm
Breite	231 mm

Montage

Normen	DIN VDE 0634 Teil 1
Umgebungstemperatur bei Betrieb	-20…60 °C
Schutzart (IP)	IP20

Verpackungseinheiten

VPE 1 Art	PCE
Anzahl der Geräte pro Packung	1
VPE 1 Höhe	9,900 cm
VPE 1 Breite	23,100 cm
VPE 1 Länge	32,200 cm
Verpackungsgewicht (Lbs)	3,520 kg
VPE 2 Art	P12

Bruttopreisliste für Deutschland zuzüglich Zuschläge, Frachtkosten und Mehrwertsteuer, gültig ab dem 1. Januar 2024. Irrtum und Änderungen vorbehalten. Es gelten die AGBs der Schneider Electric GmbH.

Haftungsausschluss: Diese Dokumentation dient nicht als Ersatz für die Beurteilung der Eignung oder Verlässlichkeit dieser Produkte für bestimmte Verwendungsbereiche des Benutzers und darf nicht zu diesem Zweck verwendet werden.

VPE 2 Menge	72
VPE 2 Höhe	103,000 cm
VPE 2 Breite	80,000 cm
VPE 2 Länge	120,000 cm
VPE 2 Gewicht	265,360 kg

Vertragliche Gewährleistung

Garantie (in Monaten)	18

Environmental Data

Schneider Electric hat sich zum Ziel gesetzt, den Net Zero-Status bis 2050 durch Lieferkettenpartnerschaften, Materialien mit geringerer Auswirkung und Kreislaufbildung über unsere laufende Kampagne "Use Better, Use Longer, Use Again" zu erreichen, um die Lebensdauer und Recyclingfähigkeit der Produkte zu verlängern.

Erläuterung der Environmental Data >

Wie wir die Produktnachhaltigkeit bewerten >

Umweltbilanz

Umweltproduktdeklaration	Produktumweltprofil

Use Better

Materialien und Verpackung

Verpackung mit Recycling-Karton	Nein
Verpackung ohne Kunststoff	Nein
EU-RoHS-Richtlinie	Konform
REACh-Verordnung	Produkt beinhaltet besorgniserregende Stoffe (SVHC) nicht über dem Schwellwert

Use Again

Reproduktion

Circular Econmomy-Eignung	Keine besonderen Recycling-Verfahren erforderlich
Rücknahme	Nein