Produkta datu lapa

Specifikācijas

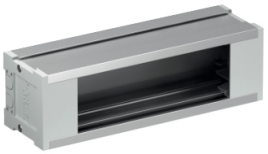

OptiLine 45 - servisa kaste - pamata kaste - 3 moduļi - tukša

ISM20420

Galvenā

Produktu klāsts	OptiLine 45
Kabeļu uzstādīšanas sistēma	Servisa kārba
produkta veids	Servisa kārba
Servisa kastes veids	Pamata
konfigurācija	Tukšs

Papildinošs

krāsa	Dabisks
Moduļu skaits	3 moduļi
Materiāls	alumīnija anodēts
daudzums iepakojums 1 / vienība	1 gab
Garums	195 mm
Augstums	60 mm
Platums	60 mm

Vide

darba temperatūra	-5…60 °C
IP aizsardzības pakāpe	IP30

Iepakošanas vienības

Pirmā iepakojuma vienības tips	PCE
Vienību skaits 1. iepakojumā	1
1. iepakojuma augstums	6,2 cm
1. iepakojuma platums	6,2 cm
1. iepakojuma garums	20,0 cm
1. iepakojuma svars	225,0 g
Otrā iepakojuma vienības tips	S04
Vienību skaits 2. iepakojumā	50
2. iepakojuma augstums	30,0 cm
2. iepakojuma platums	40,0 cm
2. iepakojuma garums	60,0 cm
2. iepakojuma svars	12,036 kg

Ir sasniegts maksimālais salīdzināmo produktu skaits. Lūdzu, atveriet sadaļu Salīdzināt produktus #SAITE# un izdzēsiet kādu produktu, lai turpinātu.

Līguma garantija

Garantija (mēnešos)	18

Environmental Data

Schneider Electric mērķis ir līdz 2050. gadam sasniegt nulles emisiju statusu, izmantojot piegādes ķēdes partnerību, zemākas ietekmes materiālus un cirkularitāti, izmantojot mūsu pašreizējo kampaņu "Use Better, Use Longer, Use Again", lai pagarinātu produktu kalpošanas laiku un to pārstrādājamību.

Environmental Data skaidrojums >

Kā mēs novērtējam produktu ilgtspēju >

Use Better

Materiāli un iepakojums

Iepakojums izgatavots no pārstrādāta kartona	**Nē**
Iepakojums bez plastmasas	**Nē**
ES RoHS direktīva	**Atbilst**
REACh regula	**Nesatur ļoti bīstamas vielas virs moteiktās normas**

Use Again

Pārsaiņošana un atkārtota ražošana

Atgriešana	**No**