Produkta datu lapa

Specifikācijas



Galda bloku sistēma, Unica System+, USB tips A+C, balts

INS44008

Galvenā

Diapazons	Unica
Produktu klāsts	Unica System+
Produkta vai sastāvdaļas veids	Galda vienība
Izmērs	XS
USB barošanas veids	USB A un C tips
Krāsas tonis	balts

Papildinošs

Fiksācijas režīms	Ar skrūvi
Ierīces montāža	Iebūvējams
Ierīces sastāvs	USB lādētājs
Izejas spriegums	5 V 3,1 A DC
Virsmas apdare	Matēts
Materiāls	PC (polikarbonāts)
Diametrs	84 mm
Montāžas caurumu diametrs	60 mm
Atbalsta biezums	10…50 mm
Kabeļa garums	2 m
Augstums	63 mm

Vide

IP aizsardzības pakāpe	IP20

Iepakošanas vienības

Pirmā iepakojuma vienības tips	PCE
Vienību skaits 1. iepakojumā	1
1. iepakojuma augstums	14,500 cm
1. iepakojuma platums	12,400 cm
1. iepakojuma garums	13,500 cm
1. iepakojuma svars	325,000 g
Otrā iepakojuma vienības tips	S03
Vienību skaits 2. iepakojumā	12

Ir sasniegts maksimālais saīdzināmo produktu skaits. Lūdzu, atveriet sadaļu Salīdzināt produktus #SAITE# un izdzēsiet kādu produktu, lai turpinātu.

2. iepakojuma augstums	30,000 cm
2. iepakojuma platums	30,000 cm
2. iepakojuma garums	40,000 cm
2. iepakojuma svars	4,292 kg

Līguma garantija

Garantija (mēnešos)	18

Environmental Data

Schneider Electric mērķis ir līdz 2050. gadam sasniegt nulles emisiju statusu, izmantojot piegādes ķēdes partnerību, zemākas ietekmes materiālus un cirkularitāti, izmantojot mūsu pašreizējo kampaņu "Use Better, Use Longer, Use Again", lai pagarinātu produktu kalpošanas laiku un to pārstrādājamību.

Environmental Data skaidrojums >

Kā mēs novērtējam produktu ilgtspēju >

Use Better

Materiāli un iepakojums

Iepakojums izgatavots no pārstrādāta kartona	**Nē**
Iepakojums bez plastmasas	**Jā**
ES RoHS direktīva	**Atbilst**
REACh regula	**Nesatur ļoti bīstamas vielas virs moteiktās normas**

Use Again

Pārsaiņošana un atkārtota ražošana

Cirkularitātes profils	**Informācija par ekspluatācijas izbeigšanu**
Atgriešana	**No**
WEEE marķējums	**Eiropas Savienības tirgū no šī produkta ir jāatbrīvojas, ievērojot noteiktu atkritumu savākšanas kārtību, un produkts nedrīkst nonākt sadzīves atkritumu tvertnēs.**

Image of product / Alternate images

Alternative

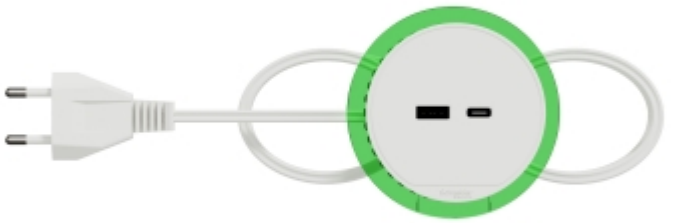

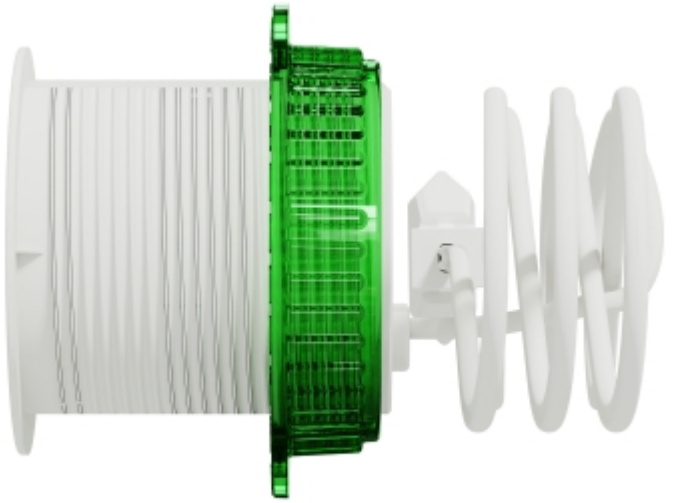

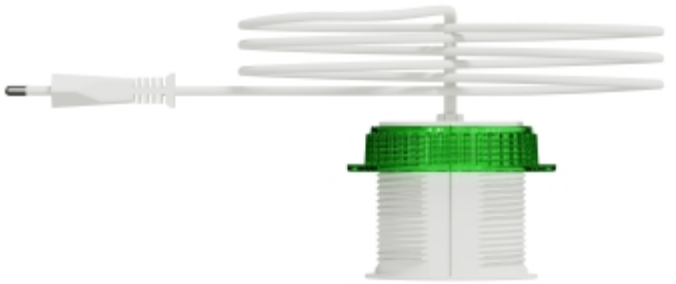

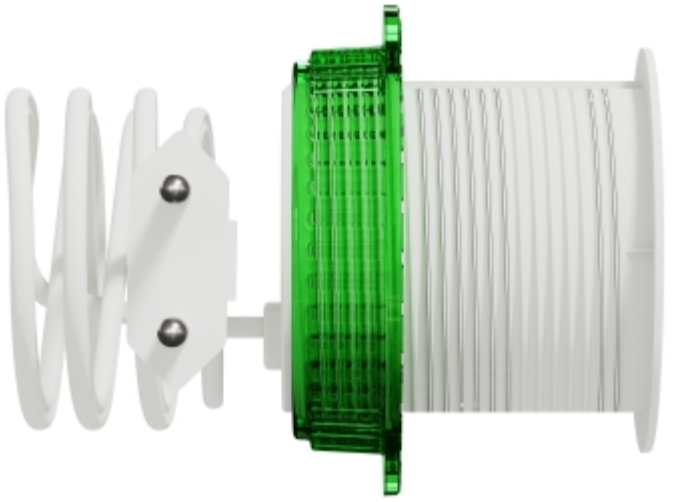





Produkta datu lapa INS44008

