Produkta datu lapa

Specifikācijas



Galda bloku sistēma, Unica System+, 16A, Schuko, antracīts

INS44001

Galvenā

Diapazons	Unica
Produktu klāsts	Unica System+
Produkta vai sastāvdaļas veids	Galda vienība
Izmērs	XS
Krāsas tonis	antracīts

Papildinošs

Fiksācijas režīms	Ar skrūvi
Ierīces montāža	Iebūvējams
Ierīces sastāvs	Kontaktligzda
Strāvas kontaktligzdu skaits	1
Izejas standarts	CEE 7/3
izejas standarts	Schuko
nominālā strāva	16 A
[Ue] nominālais darba spriegums	250 V
Tīkla veids	AC
Tīkla frekvence	50/60 Hz
Virsmas apdare	Matēts
Materiāls	PC (polikarbonāts)
Diametrs	84 mm
Montāžas caurumu diametrs	60 mm
Atbalsta biezums	10…50 mm
Kabeļa garums	2 m
Augstums	63 mm

Vide

IP aizsardzības pakāpe	IP20

Iepakošanas vienības

Pirmā iepakojuma vienības tips	PCE
Vienību skaits 1. iepakojumā	1
1. iepakojuma augstums	14,500 cm

Ir sasniegts maksimālais saīdzināmo produktu skaits. Lūdzu, atveriet sadaļu Salīdzināt produktus #SAITE# un izdzēsiet kādu produktu, lai turpinātu.

1. iepakojuma platums	12,400 cm
1. iepakojuma garums	13,500 cm
1. iepakojuma svars	477,000 g
Otrā iepakojuma vienības tips	S03
Vienību skaits 2. iepakojumā	12
2. iepakojuma augstums	30,000 cm
2. iepakojuma platums	30,000 cm
2. iepakojuma garums	40,000 cm
2. iepakojuma svars	6,067 kg

Līguma garantija

Garantija (mēnešos)	18

Environmental Data

Schneider Electric mērķis ir līdz 2050. gadam sasniegt nulles emisiju statusu, izmantojot piegādes ķēdes partnerību, zemākas ietekmes materiālus un cirkularitāti, izmantojot mūsu pašreizējo kampaņu "Use Better, Use Longer, Use Again", lai pagarinātu produktu kalpošanas laiku un to pārstrādājamību.

Environmental Data skaidrojums >

Kā mēs novērtējam produktu ilgtspēju >

Use Better

Materiāli un iepakojums

Iepakojums izgatavots no pārstrādāta kartona	**Nē**
Iepakojums bez plastmasas	**Jā**
ES RoHS direktīva	**Atbilst**
REACh regula	**Nesatur ļoti bīstamas vielas virs moteiktās normas**

Use Again

Pārsaiņošana un atkārtota ražošana

Cirkularitātes profils	**Informācija par ekspluatācijas izbeigšanu**
Atgriešana	**No**
WEEE marķējums	**Eiropas Savienības tirgū no šī produkta ir jāatbrīvojas, ievērojot noteiktu atkritumu savākšanas kārtību, un produkts nedrīkst nonākt sadzīves atkritumu tvertnēs.**

Image of product / Alternate images

Alternative

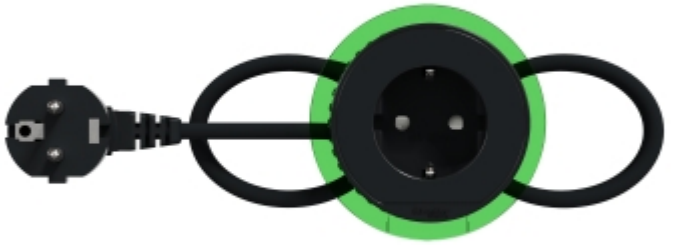



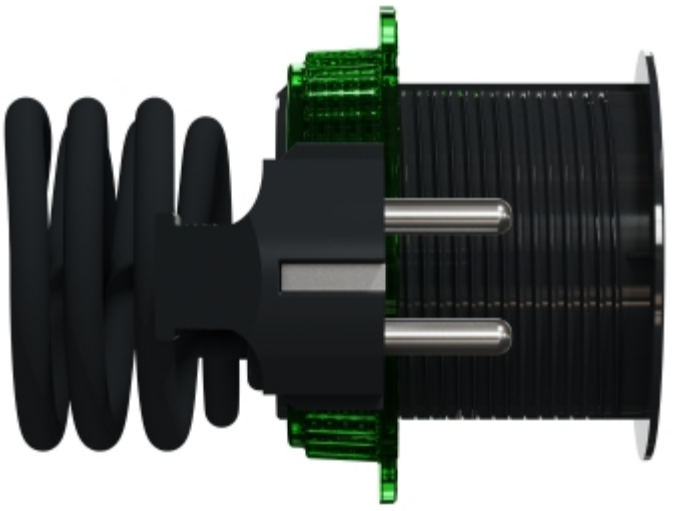









Image of product in real life situation

