Produkta datu lapa

Specifikācijas

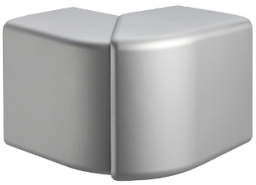

OptiLine 45 - ārējais stūris - PC/ABS - alumīnija metālisks

ISM10352

Galvenā

Produktu klāsts	OptiLine 45
Kabeļu uzstādīšanas sistēma	Kanāli
produkta veids	Ārējais stūris
krāsa	alumīnija metālisks
daudzums iepakojums 1 / vienība	Komplektā 1

Papildinošs

Kanāla materiāls	Alumīnija
Kabeļu kanāla izmēri	140 x 55 mm
Fiksācijas režīms	Spiedpogas
produkta materiāls	PC/ABS krāsotas
Garums	105 mm
Augstums	149 mm
Platums	105 mm

Vide

Standarti	73/23/EEK 93/68/EEK EN 50085-1: 2005. gads EN 50085-1: 2013/A1 EN 50085-2-1: 2006. gads EN 50085-2-1: 2011/A1 NF C 68-102
darba temperatūra	-25…60 °C
IP aizsardzības pakāpe	IP30
Triecienizturības klase (IK)	IK07

Iepakošanas vienības

Pirmā iepakojuma vienības tips	PCE
Vienību skaits 1. iepakojumā	1
1. iepakojuma augstums	14,900 cm
1. iepakojuma platums	10,500 cm
1. iepakojuma garums	10,500 cm
1. iepakojuma svars	146,000 g
Otrā iepakojuma vienības tips	S03

Ir sasniegts maksimālais saīdzināmo produktu skaits. Lūdzu, atveriet sadaļu Salīdzināt produktus #SAITE# un izdzēsiet kādu produktu, lai turpinātu.

Vienību skaits 2. iepakojumā	20
2. iepakojuma augstums	30,000 cm
2. iepakojuma platums	30,000 cm
2. iepakojuma garums	40,000 cm
2. iepakojuma svars	3,407 kg

Līguma garantija

Garantija (mēnešos)	18

Environmental Data

Schneider Electric mērķis ir līdz 2050. gadam sasniegt nulles emisiju statusu, izmantojot piegādes ķēdes partnerību, zemākas ietekmes materiālus un cirkularitāti, izmantojot mūsu pašreizējo kampaņu "Use Better, Use Longer, Use Again", lai pagarinātu produktu kalpošanas laiku un to pārstrādājamību.

Environmental Data skaidrojums >

Kā mēs novērtējam produktu ilgtspēju >

Ietekme uz vidi

Kopējā dzīves cikla oglekļa pēda	**1 kg CO2 eq.**
Ražošanas posma oglekļa pēdas nospiedums [A1–A3]	**0.7 kg CO2 eq.**
Izplatīšanas posma oglekļa pēdas nospiedums [A4]	**0 kg CO2 eq.**
Uzstādīšanas posma oglekļa pēdas nospiedums [A5]	**0.1 kg CO2 eq.**
Lietošanas posma oglekļa pēdas nospiedums [B2, B3, B4, B6]	**0 kg CO2 eq.**
Dzīves cikla beigu posma oglekļa pēdas nospiedums [C1–C4]	**0.3 kg CO2 eq.**
Vides informācijas publiskošana	**Produkta ietekme uz vidi**

Use Better

Materiāli un iepakojums

Iepakojums izgatavots no pārstrādāta kartona	**Jā**
Iepakojums bez plastmasas	**Nē**
ES RoHS direktīva	**Atbilst**
REACh regula	**Nesatur ļoti bīstamas vielas virs moteiktās normas**
Halogēnus nesaturošs status	**Produkts satur halogēnus virs sliekšņiem**
Bez PVC	**Jā**

Use Again

Pārsaiņošana un atkārtota ražošana

Pārstrādājamības potenciāls, %	**0**
Cirkularitātes profils	**Nav jāveic īpašas darbības, lai nodotu otrreizējai pārstrādei**
Atgriešana	**No**