# Produkta datu lapa

Specifikācijas

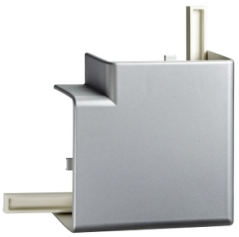

## OptiLine 45 - izliekums 90° - PC/ ABS - alumīnija metālisks

ISM10353

## Galvenā

| | |
|---|---|
| **Produktu klāsts** | OptiLine 45 |
| **Kabeļu uzstādīšanas sistēma** | Kanāli |
| **produkta veids** | Saliekt 90° |
| **krāsa** | alumīnija metālisks |
| **daudzums iepakojums 1 / vienība** | Komplektā 1 |

## Papildinošs

| | |
|---|---|
| **Kanāla materiāls** | Alumīnija |
| **Kabeļu kanāla izmēri** | 140 x 55 mm |
| **Fiksācijas režīms** | Skrūve<br>Spiedpogas |
| **produkta materiāls** | PC/ABS krāsotas |
| **Garums** | 167 mm |
| **Augstums** | 167 mm |
| **Platums** | 57 mm |

## Vide

| | |
|---|---|
| **Standarti** | 73/23/EEK<br>93/68/EEK<br>EN 50085-1: 2005. gads<br>EN 50085-1: 2013/A1<br>EN 50085-2-1: 2006. gads<br>EN 50085-2-1: 2011/A1<br>NF C 68-102 |
| **darba temperatūra** | -25…60 °C |
| **IP aizsardzības pakāpe** | IP30 |
| **Triecienizturības klase (IK)** | IK07 |

## Iepakošanas vienības

| | |
|---|---|
| **Pirmā iepakojuma vienības tips** | PCE |
| **Vienību skaits 1. iepakojumā** | 1 |
| **1. iepakojuma augstums** | 21,500 cm |
| **1. iepakojuma platums** | 5,700 cm |
| **1. iepakojuma garums** | 21,500 cm |
| **1. iepakojuma svars** | 183,000 g |
| **Otrā iepakojuma vienības tips** | S03 |

Ir sasniegts maksimālais saīdzināmo produktu skaits. Lūdzu, atveriet sadaļu Salīdzināt produktus #SAITE# un izdzēsiet kādu produktu, lai turpinātu.

| | |
|---|---|
| **Vienību skaits 2. iepakojumā** | 10 |
| **2. iepakojuma augstums** | 30,000 cm |
| **2. iepakojuma platums** | 30,000 cm |
| **2. iepakojuma garums** | 40,000 cm |
| **2. iepakojuma svars** | 2,317 kg |

## Līguma garantija

| | |
|---|---|
| **Garantija (mēnešos)** | 18 |

## Environmental Data

Schneider Electric mērķis ir līdz 2050. gadam sasniegt nulles emisiju statusu, izmantojot piegādes ķēdes partnerību, zemākas ietekmes materiālus un cirkularitāti, izmantojot mūsu pašreizējo kampaņu "Use Better, Use Longer, Use Again", lai pagarinātu produktu kalpošanas laiku un to pārstrādājamību.

Environmental Data skaidrojums >

Kā mēs novērtējam produktu ilgtspēju >

### Ietekme uz vidi

| | |
|---|---|
| Kopējā dzīves cikla oglekļa pēda | **1 kg CO2 eq.** |
| Ražošanas posma oglekļa pēdas nospiedums [A1–A3] | **0.9 kg CO2 eq.** |
| Izplatīšanas posma oglekļa pēdas nospiedums [A4] | **0 kg CO2 eq.** |
| Uzstādīšanas posma oglekļa pēdas nospiedums [A5] | **0.1 kg CO2 eq.** |
| Lietošanas posma oglekļa pēdas nospiedums [B2, B3, B4, B6] | **0 kg CO2 eq.** |
| Dzīves cikla beigu posma oglekļa pēdas nospiedums [C1–C4] | **0.4 kg CO2 eq.** |
| Vides informācijas publiskošana | **Produkta ietekme uz vidi** |

## Use Better

### Materiāli un iepakojums

| | |
|---|---|
| Iepakojums izgatavots no pārstrādāta kartona | **Jā** |
| Iepakojums bez plastmasas | **Nē** |
| ES RoHS direktīva | **Atbilst** |
| REACh regula | **Nesatur ļoti bīstamas vielas virs moteiktās normas** |
| Halogēnus nesaturošs status | **Produkts satur halogēnus virs sliekšņiem** |
| Bez PVC | **Jā** |

## Use Again

### Pārsaiņošana un atkārtota ražošana

| | |
|---|---|
| Pārstrādājamības potenciāls, % | **0** |
| Cirkularitātes profils | **Nav jāveic īpašas darbības, lai nodotu otrreizējai pārstrādei** |
| Atgriešana | **No** |