Produktdatenblatt

Spezifikationen

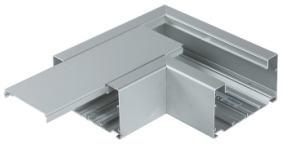

INKA 123/72 90 Grad Flachwinkel m. Abdeckung, Alu eloxiert Typ:INKA LS 123/72 AN

5507120

EAN Code: 7315885507128

Hauptmerkmale

Baureihe	Thorsman
Produktname	Thorsman INKA
Produkt- oder Komponententyp	90°-Krümmung
Geliefertes Zubehör	Vordere Abdeckung
Farbton	Aluminium
Menge pro Satz	Satz à 1 Stück
Marktsegment	Kleingewerbe

Zusatzmerkmale

Material der Kabelkanäle	Aluminium
Dimension des Lichtwellenleiters	123 x 72 mm
Material	Aluminium eloxiert
Länge	200 mm
Höhe	200 mm
Breite	72 mm

Montage

Richtlinien	2014/35/EU - Niederspannungsrichtlinie
Normen	EN 50085-1 73/23/EEC 93/68/EEC
Umgebungstemperatur bei Betrieb	-20…60 °C
Schutzart (IP)	IP20

Verpackungseinheiten

VPE 1 Art	PCE
Anzahl der Geräte pro Packung	1
VPE 1 Höhe	10,800 cm
VPE 1 Breite	24,400 cm
VPE 1 Länge	25,000 cm
Verpackungsgewicht (Lbs)	674,000 g

Vertragliche Gewährleistung

Bruttopreisliste für Deutschland zuzüglich Zuschläge, Frachtkosten und Mehrwertsteuer, gültig ab dem 1. Januar 2024. Irrtum und Änderungen vorbehalten. Es gelten die AGBs der Schneider Electric GmbH.

Haftungsausschluss: Diese Dokumentation dient nicht als Ersatz für die Beurteilung der Eignung oder Verlässlichkeit dieser Produkte für bestimmte Verwendungsbereiche des Benutzers und darf nicht zu diesem Zweck verwendet werden.

Garantie (in Monaten)	18

Environmental Data

Schneider Electric hat sich zum Ziel gesetzt, den Net Zero-Status bis 2050 durch Lieferkettenpartnerschaften, Materialien mit geringerer Auswirkung und Kreislaufbildung über unsere laufende Kampagne "Use Better, Use Longer, Use Again" zu erreichen, um die Lebensdauer und Recyclingfähigkeit der Produkte zu verlängern.

Erläuterung der Environmental Data >

Wie wir die Produktnachhaltigkeit bewerten >

Umweltbilanz

Total lifecycle Carbon footprint	**6 kg CO2 eq.**
CO_2-Fußabdruck der Herstellungsphase [A1 bis A3]	**6 kg CO2 eq.**
CO_2-Fußabdruck der Distributionsphase [A4]	**0.1 kg CO2 eq.**
CO_2-Fußabdruck der Installationsphase [A5]	**0.1 kg CO2 eq.**
CO_2-Fußabdruck der Nutzungsphase [B2, B3, B4, B6]	**0 kg CO2 eq.**
CO_2-Fußabdruck der End-of-Life-Phase [C1 bis C4]	**0.4 kg CO2 eq.**
Umweltproduktdeklaration	**Produktumweltprofil**

Use Better

Materialien und Verpackung

Verpackung mit Recycling-Karton	**Nein**
Verpackung ohne Kunststoff	**Nein**
EU-RoHS-Richtlinie	**Konform**
REACh-Verordnung	**Produkt beinhaltet besorgniserregende Stoffe (SVHC) nicht über dem Schwellwert**

Use Again

Reproduktion

Recyclingfähigkeitspotential in %	**98**
Circular Econmomy-Eignung	**Keine besonderen Recycling-Verfahren erforderlich**
Rücknahme	**Nein**