Produkta datu lapa

Specifikācijas

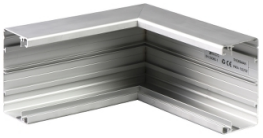

Thorsman - INKA-IH152 - iekšējais stūris - 52 mm - dabīgs

5575250

Galvenā

Produktu klāsts	Thorsman
Produkta nosaukums	Thorsman INKA
Produkta vai sastāvdaļas veids	Iekšējais stūris
Krāsas tonis	dabisks
Daudzums komplektā	Komplektā 1

Papildinošs

Kanāla materiāls	Alumīnija
Kabeļu kanāla izmēri	100 x 52 mm
Materiāls	alumīnija anodēts
Garums	200 mm
Augstums	100 mm
Platums	200 mm

Vide

direktīvas	93/68/EEC - zemsprieguma direktīva
Standarti	EN 50085-1
Apkārtējā gaisa temperatūra darbībai	-20…60 °C
IP aizsardzības pakāpe	IP20

Iepakošanas vienības

Pirmā iepakojuma vienības tips	PCE
Vienību skaits 1. iepakojumā	1
1. iepakojuma augstums	10,5 cm
1. iepakojuma platums	24,5 cm
1. iepakojuma garums	25,5 cm
1. iepakojuma svars	434,5 g
Otrā iepakojuma vienības tips	PAL
Vienību skaits 2. iepakojumā	99
2. iepakojuma augstums	95,0 cm
2. iepakojuma platums	80,0 cm
2. iepakojuma garums	120,0 cm

Ir sasniegts maksimālais saīdzināmo produktu skaits. Lūdzu, atveriet sadaļu Saīdzināt produktus #SAITE# un izdzēsiet kādu produktu, lai turpinātu.

2. iepakojuma svars	86,291 kg

Līguma garantija

Garantija (mēnešos)	18

Environmental Data

Schneider Electric mērķis ir līdz 2050. gadam sasniegt nulles emisiju statusu, izmantojot piegādes ķēdes partnerību, zemākas ietekmes materiālus un cirkularitāti, izmantojot mūsu pašreizējo kampaņu "Use Better, Use Longer, Use Again", lai pagarinātu produktu kalpošanas laiku un to pārstrādājamību.

Environmental Data skaidrojums >

Kā mēs novērtējam produktu ilgtspēju >

Ietekme uz vidi

Kopējā dzīves cikla oglekļa pēda	**5 kg CO2 eq.**
Ražošanas posma oglekļa pēdas nospiedums [A1–A3]	**4 kg CO2 eq.**
Izplatīšanas posma oglekļa pēdas nospiedums [A4]	**0.1 kg CO2 eq.**
Uzstādīšanas posma oglekļa pēdas nospiedums [A5]	**0.1 kg CO2 eq.**
Lietošanas posma oglekļa pēdas nospiedums [B2, B3, B4, B6]	**0 kg CO2 eq.**
Dzīves cikla beigu posma oglekļa pēdas nospiedums [C1–C4]	**0.3 kg CO2 eq.**
Vides informācijas publiskošana	**Produkta ietekme uz vidi**

Use Better

Materiāli un iepakojums

Iepakojums izgatavots no pārstrādāta kartona	**Nē**
Iepakojums bez plastmasas	**Nē**
ES RoHS direktīva	**Atbilst**
REACh regula	**Nesatur ļoti bīstamas vielas virs moteiktās normas**

Use Again

Pārsaiņošana un atkārtota ražošana

Pārstrādājamības potenciāls, %	**98**
Cirkularitātes profils	**Nav jāveic īpašas darbības, lai nodotu otrreizējai pārstrādei**
Atgriešana	**No**