Produkta datu lapa

Specifikācijas

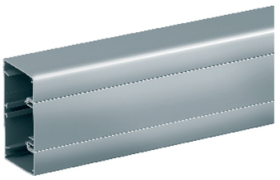

OptiLine 45 - instalācijas kanāls - 95x55 mm - alumīnijs - dabīgs - 2000 mm

ISM10250

Galvenā

Produktu klāsts	OptiLine 45
Kabeļu uzstādīšanas sistēma	Kanāli
Produkta vai sastāvdaļas veids	Uzstādīšanas kanāli
Krāsas tonis	dabisks
Daudzums komplektā	12 m
Tirgus segments	Dzīvojamais Zema apbūve

Papildinošs

Kanāla materiāls	Alumīnija
Kabeļu kanāla izmēri	95 x 55 mm
Nodalījumu sadalīšana	1 nodalījums
Fiksācijas režīms	Ar skrūvēm
Priekšējās atveres izmērs	45 mm
Materiāls	alumīnija anodēts
Garums	2000 mm
Augstums	95 mm
Platums	55 mm

Vide

Standarti	73/23/EEK 93/68/EEK EN 50085-1: 2005. gads EN 50085-2-1: 2002
Apkārtējā gaisa temperatūra darbībai	-25…60 °C
IP aizsardzības pakāpe	IP40

Iepakošanas vienības

Pirmā iepakojuma vienības tips	PCE
Vienību skaits 1. iepakojumā	1
1. iepakojuma augstums	200 cm
1. iepakojuma platums	5,5 cm
1. iepakojuma garums	9,5 cm
1. iepakojuma svars	1,57 kg

Ir sasniegts maksimālais saīdzināmo produktu skaits. Lūdzu, atveriet sadaļu Salīdzināt produktus #SAITE# un izdzēsiet kādu produktu, lai turpinātu.

Līguma garantija

Garantija (mēnešos)	18

Environmental Data

Schneider Electric mērķis ir līdz 2050. gadam sasniegt nulles emisiju statusu, izmantojot piegādes ķēdes partnerību, zemākas ietekmes materiālus un cirkularitāti, izmantojot mūsu pašreizējo kampaņu "Use Better, Use Longer, Use Again", lai pagarinātu produktu kalpošanas laiku un to pārstrādājamību.

Environmental Data skaidrojums >

Kā mēs novērtējam produktu ilgtspēju >

Ietekme uz vidi

Kopējā dzīves cikla oglekļa pēda	**18 kg CO2 eq.**
Ražošanas posma oglekļa pēdas nospiedums [A1–A3]	**16 kg CO2 eq.**
Izplatīšanas posma oglekļa pēdas nospiedums [A4]	**0.3 kg CO2 eq.**
Uzstādīšanas posma oglekļa pēdas nospiedums [A5]	**0.2 kg CO2 eq.**
Lietošanas posma oglekļa pēdas nospiedums [B2, B3, B4, B6]	**0 kg CO2 eq.**
Dzīves cikla beigu posma oglekļa pēdas nospiedums [C1–C4]	**1 kg CO2 eq.**
Vides informācijas publiskošana	**Produkta ietekme uz vidi**

Use Better

Materiāli un iepakojums

Iepakojums izgatavots no pārstrādāta kartona	**Nē**
Iepakojums bez plastmasas	**Nē**
ES RoHS direktīva	**Atbilst**
REACh regula	**Nesatur ļoti bīstamas vielas virs moteiktās normas**

Use Again

Pārsaiņošana un atkārtota ražošana

Pārstrādājamības potenciāls, %	**98**
Cirkularitātes profils	**Nav jāveic īpašas darbības, lai nodotu otrreizējai pārstrādei**
Atgriešana	**No**