Produkta datu lapa

Specifikācijas

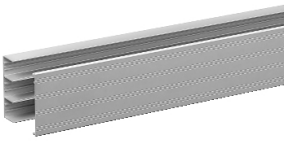

Thorsman - FED-K10134 - barotavas kanāls - dabīgs - 2,5 m

5435120

Galvenā

Produktu klāsts	Thorsman
Produkta nosaukums	Thorsman FED
Produkta vai sastāvdaļas veids	Padeves kanāli
Kabeļu uzstādīšanas sistēma	Padeves kanāli
Krāsas tonis	dabisks
Daudzums komplektā	15 m

Papildinošs

Kanāla materiāls	Alumīnija
Kabeļu kanāla izmēri	101 x 34 mm
Nodalījumu sadalīšana	3 nodalījumi
Sānu profila veids	C-profils
Fiksācijas režīms	skrūvējams
Materiāls	alumīnija anodēts
Garums	2500 mm
Augstums	34 mm
Platums	101 mm

Vide

Apkārtējā gaisa temperatūra darbībai	-20…60 °C

Iepakošanas vienības

Pirmā iepakojuma vienības tips	PCE
Vienību skaits 1. iepakojumā	1
1. iepakojuma augstums	3,500 cm
1. iepakojuma platums	10,500 cm
1. iepakojuma garums	250,000 cm
1. iepakojuma svars	3,800 kg

Līguma garantija

Garantija (mēnešos)	18

Ir sasniegts maksimālais salīdzināmo produktu skaits. Lūdzu, atveriet sadaļu Salīdzināt produktus #SAITE# un izdzēsiet kādu produktu, lai turpinātu.

Environmental Data

Schneider Electric mērķis ir līdz 2050. gadam sasniegt nulles emisiju statusu, izmantojot piegādes ķēdes partnerību, zemākas ietekmes materiālus un cirkularitāti, izmantojot mūsu pašreizējo kampaņu "Use Better, Use Longer, Use Again", lai pagarinātu produktu kalpošanas laiku un to pārstrādājamību.

Environmental Data skaidrojums >

Kā mēs novērtējam produktu ilgtspēju >

Ietekme uz vidi

Kopējā dzīves cikla oglekļa pēda	**43 kg CO2 eq.**
Ražošanas posma oglekļa pēdas nospiedums [A1–A3]	**38 kg CO2 eq.**
Izplatīšanas posma oglekļa pēdas nospiedums [A4]	**0.7 kg CO2 eq.**
Uzstādīšanas posma oglekļa pēdas nospiedums [A5]	**0.5 kg CO2 eq.**
Lietošanas posma oglekļa pēdas nospiedums [B2, B3, B4, B6]	**0 kg CO2 eq.**
Dzīves cikla beigu posma oglekļa pēdas nospiedums [C1–C4]	**3 kg CO2 eq.**
Vides informācijas publiskošana	**Produkta ietekme uz vidi**

Use Better

Materiāli un iepakojums

Iepakojums izgatavots no pārstrādāta kartona	**Nē**
Iepakojums bez plastmasas	**Nē**
ES RoHS direktīva	**Atbilst**
REACh regula	**Nesatur ļoti bīstamas vielas virs moteiktās normas**

Use Again

Pārsaiņošana un atkārtota ražošana

Pārstrādājamības potenciāls, %	**98**
Cirkularitātes profils	**Nav jāveic īpašas darbības, lai nodotu otrreizējai pārstrādei**
Atgriešana	**No**