Produkta datu lapa

Specifikācijas



Viens , Multifix, 25 mm

IMT80289

Galvenā

Produktu klāsts	Multifix
Produkta vai sastāvdaļas veids	Stubs
Daudzums komplektā	Komplektā 20

Papildinošs

stingums	Stingrs
Produkta galamērķis	vads 1 25 mm
Krāsas tonis	zaļš
Materiāls	PA6
Garums	31 mm
Platums	67 mm
Dziļums	36 mm
Neto svars	0,00998 kg
Iepakojuma tips	"Flow-pack"kiepakojums

Vide

Apkārtējā gaisa temperatūra darbībai	-25…60 °C
IP aizsardzības pakāpe	IP30

Iepakošanas vienības

Pirmā iepakojuma vienības tips	PCE
Vienību skaits 1. iepakojumā	1
1. iepakojuma augstums	6,700 cm
1. iepakojuma platums	4,000 cm
1. iepakojuma garums	4,000 cm
1. iepakojuma svars	10,000 g
Otrā iepakojuma vienības tips	CAR
Vienību skaits 2. iepakojumā	260
2. iepakojuma augstums	29,600 cm
2. iepakojuma platums	40,200 cm
2. iepakojuma garums	29,800 cm
2. iepakojuma svars	3,098 kg

Ir sasniegts maksimālais salīdzināmo produktu skaits. Lūdzu, atveriet sadaļu Salīdzināt produktus #SAITE# un izdzēsiet kādu produktu, lai turpinātu.

Līguma garantija

Garantija (mēnešos)	18

Environmental Data

Schneider Electric mērķis ir līdz 2050. gadam sasniegt nulles emisiju statusu, izmantojot piegādes ķēdes partnerību, zemākas ietekmes materiālus un cirkularitāti, izmantojot mūsu pašreizējo kampaņu "Use Better, Use Longer, Use Again", lai pagarinātu produktu kalpošanas laiku un to pārstrādājamību.

Environmental Data skaidrojums >

Kā mēs novērtējam produktu ilgtspēju >

Use Better

Materiāli un iepakojums

Iepakojums izgatavots no pārstrādāta kartona	**Nē**
Iepakojums bez plastmasas	**Nē**
ES RoHS direktīva	**Atbilst**
REACh regula	**Nesatur ļoti bīstamas vielas virs moteiktās normas**

Use Again

Pārsaiņošana un atkārtota ražošana

Cirkularitātes profils	**Nav jāveic īpašas darbības, lai nodotu otrreizējai pārstrādei**
Atgriešana	**No**

Image of product / Alternate images

Alternative

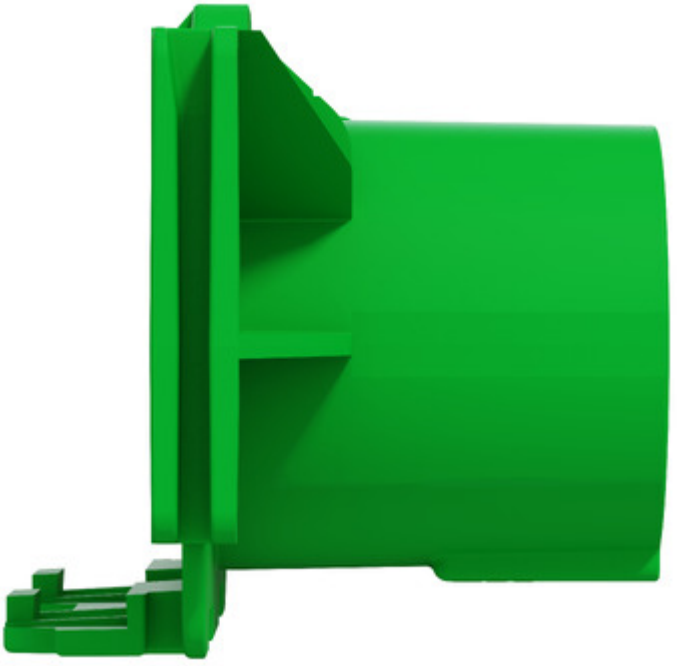

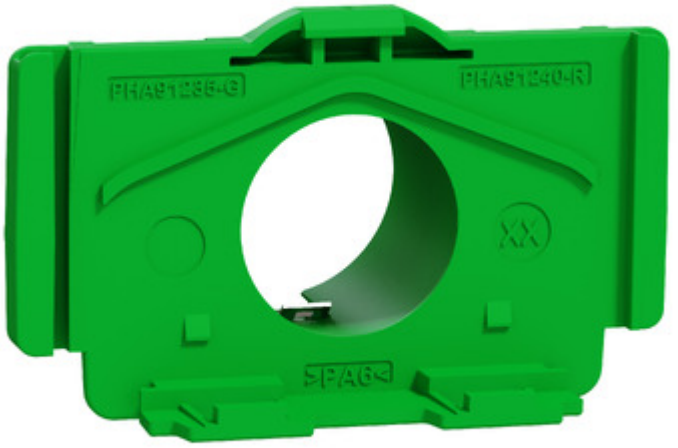

Produkta datu lapa IMT80289

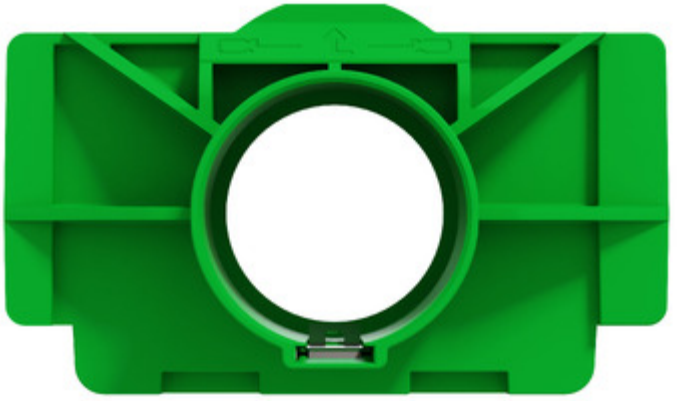

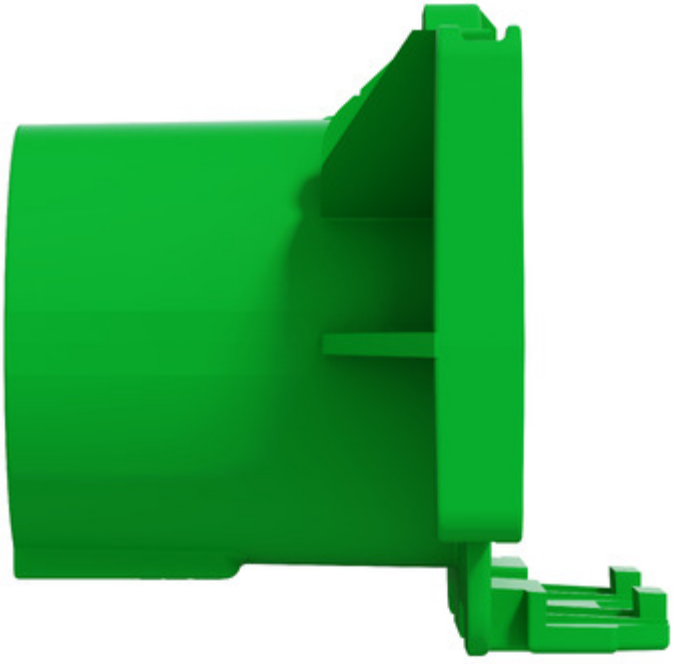

Produkta datu lapa IMT80289





Produkta datu lapa IMT80289

