Produkta datu lapa

Specifikācijas

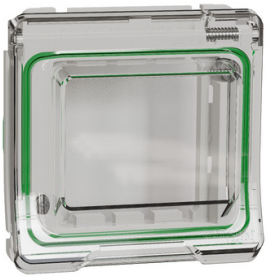

Mureva Styl - kastes vāks ar vāku priekš Altira - balts

MUR39110

Galvenā

Produktu klāsts	Mureva Styl
Produkta vai sastāvdaļas veids	Kārbas vāks
Diapazona saderība	Unica fiksācijas adapteris
Krāsas tonis	balts (RAL 9003)

Papildinošs

Ierīces montāža	Iebūvējams Virsmas
Vāka tips	Vāciņš
Rāmja vietu skaits	1-vietīgs
Lietošanas nosacījums	Iekštelpās/ārtelpās
Materiāls	PC (polikarbonāts) PP (polipropilēns)
Garums	71 mm
Augstums	29 mm
Platums	71 mm
Ķīmisko un mazgāšanas līdzekļu izturība	Izturīgs pret alkoholu (70%) Izturīgs pret alkoholu (96%) Izturīgs pret A-pienskābi Izturīgs pret atšķaidītu kvartāro amoniju Izturīgs pret atšķaidītu balinātāju Izturīgs pret atšķaidītu amonjaku Izturīgs pret ziepjūdeni Izturīgs pret kristāla tīrītāju Izturīgs pret ūdeņraža peroksīdu 10 tilpumi Izturīgs pret heksānu

Vide

IP aizsardzības pakāpe	IP55
Triecienizturības klase (IK)	IK07
Liesmas slāpēšana	pašizdziestošs 650 °C atbilst IEC 60695-2-1
Apkārtējā gaisa temperatūra darbībai	-5…40 °C
Apkārtējā gaisa temperatūra uzglabāšanai	-25…55 °C

Iepakošanas vienības

Pirmā iepakojuma vienības tips	PCE
Vienību skaits 1. iepakojumā	1

Ir sasniegts maksimālais saīdzināmo produktu skaits. Lūdzu, atveriet sadaļu Saīdzināt produktus #SAITE# un izdzēsiet kādu produktu, lai turpinātu.

1. iepakojuma augstums	4,300 cm
1. iepakojuma platums	8,700 cm
1. iepakojuma garums	10,900 cm
1. iepakojuma svars	36,000 g
Otrā iepakojuma vienības tips	BB1
Vienību skaits 2. iepakojumā	10
2. iepakojuma augstums	8,000 cm
2. iepakojuma platums	16,000 cm
2. iepakojuma garums	39,500 cm
2. iepakojuma svars	456,000 g
Trešā iepakojuma vienības tips	S04
Vienību skaits 3. iepakojumā	60
3. iepakojuma augstums	30,000 cm
3. iepakojuma platums	40,000 cm
3. iepakojuma garums	60,000 cm
3. iepakojuma svars	3,525 kg

Līguma garantija

Garantija (mēnešos)	18

Environmental Data

Schneider Electric mērķis ir līdz 2050. gadam sasniegt nulles emisiju statusu, izmantojot piegādes ķēdes partnerību, zemākas ietekmes materiālus un cirkularitāti, izmantojot mūsu pašreizējo kampaņu "Use Better, Use Longer, Use Again", lai pagarinātu produktu kalpošanas laiku un to pārstrādājamību.

Environmental Data skaidrojums >

Kā mēs novērtējam produktu ilgtspēju >

Ietekme uz vidi

Kopējā dzīves cikla oglekļa pēda	**0.3 kg CO2 eq.**
Ražošanas posma oglekļa pēdas nospiedums [A1–A3]	**0.2 kg CO2 eq.**
Izplatīšanas posma oglekļa pēdas nospiedums [A4]	**0 kg CO2 eq.**
Uzstādīšanas posma oglekļa pēdas nospiedums [A5]	**0 kg CO2 eq.**
Lietošanas posma oglekļa pēdas nospiedums [B2, B3, B4, B6]	**0 kg CO2 eq.**
Dzīves cikla beigu posma oglekļa pēdas nospiedums [C1–C4]	**0.1 kg CO2 eq.**
Vides informācijas publiskošana	**Produkta ietekme uz vidi**

Use Better

Materiāli un iepakojums

Iepakojums izgatavots no pārstrādāta kartona	**Jā**
Iepakojums bez plastmasas	**Nē**
ES RoHS direktīva	**Atbilst**
REACh regula	**Nesatur ļoti bīstamas vielas virs moteiktās normas**

Use Again

Pārsaiņošana un atkārtota ražošana

Pārstrādājamības potenciāls, %	**2**
Cirkularitātes profils	**Nav jāveic īpašas darbības, lai nodotu otrreizējai pārstrādei**
Atgriešana	**Jā**