Produkta datu lapa

Specifikācijas

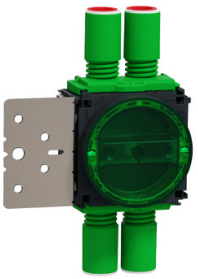

Savienojuma kārba, Multifix, 1M, 12-27 mm, 4 elastīgi stublāji + staru stiprinājums

IMT80254

Galvenā

Produktu klāsts	Multifix
Produkta vai sastāvdaļas veids	Aparātu kārba
Daudzums komplektā	Komplektā 35

Papildinošs

Ierīces montāža	Iebūvējams
Ierīces sastāvs	Siju stiprinājums no tērauda
Montāžas atbalsts	dēlis - biezums: 12…27 mm
Kombinēto izciļņu skaits	4 elastīgs diametrs: 16 mm / 20 mm
Rāmja vietu skaits	1-vietīgs
Krāsas tonis	pelēks (RAL 7016) pelēks
Materiāls	PP (polipropilēns)
Diametrs	73 mm
Garums	171 mm
Platums	71 mm
Dziļums	57 mm
Neto svars	0,12403 kg

Vide

Apkārtējā gaisa temperatūra darbībai	-25…60 °C
IP aizsardzības pakāpe	IP30

Iepakošanas vienības

Pirmā iepakojuma vienības tips	PCE
Vienību skaits 1. iepakojumā	1
1. iepakojuma augstums	6,000 cm
1. iepakojuma platums	12,500 cm
1. iepakojuma garums	17,500 cm
1. iepakojuma svars	124,000 g
Otrā iepakojuma vienības tips	CAR
Vienību skaits 2. iepakojumā	35
2. iepakojuma augstums	31,100 cm

Ir sasniegts maksimālais saīdzināmo produktu skaits. Lūdzu, atveriet sadaļu Saīdzināt produktus #SAITE# un izdzēsiet kādu produktu, lai turpinātu.

2. iepakojuma platums	36,300 cm
2. iepakojuma garums	41,000 cm
2. iepakojuma svars	4,871 kg

Līguma garantija

Garantija (mēnešos)	18

Environmental Data

Schneider Electric mērķis ir līdz 2050. gadam sasniegt nulles emisiju statusu, izmantojot piegādes ķēdes partnerību, zemākas ietekmes materiālus un cirkularitāti, izmantojot mūsu pašreizējo kampaņu "Use Better, Use Longer, Use Again", lai pagarinātu produktu kalpošanas laiku un to pārstrādājamību.

Environmental Data skaidrojums >

Kā mēs novērtējam produktu ilgtspēju >

Ietekme uz vidi

Kopējā dzīves cikla oglekļa pēda	**1 kg CO2 eq.**
Ražošanas posma oglekļa pēdas nospiedums [A1–A3]	**0.7 kg CO2 eq.**
Izplatīšanas posma oglekļa pēdas nospiedums [A4]	**0 kg CO2 eq.**
Uzstādīšanas posma oglekļa pēdas nospiedums [A5]	**0 kg CO2 eq.**
Lietošanas posma oglekļa pēdas nospiedums [B2, B3, B4, B6]	**0 kg CO2 eq.**
Dzīves cikla beigu posma oglekļa pēdas nospiedums [C1–C4]	**0.3 kg CO2 eq.**
Vides informācijas publiskošana	**Produkta ietekme uz vidi**

Use Better

Materiāli un iepakojums

Vidējais pārstrādātās plastmasas procentuālais saturs	**7 %**
Iepakojums izgatavots no pārstrādāta kartona	**Nē**
Iepakojums bez plastmasas	**Nē**
ES RoHS direktīva	**Atbilst**
REACh regula	**Nesatur ļoti bīstamas vielas virs moteiktās normas**
Bez PVC	**Jā**

Use Again

Pārsaiņošana un atkārtota ražošana

Pārstrādājamības potenciāls, %	**27**
Cirkularitātes profils	**Nav jāveic īpašas darbības, lai nodotu otrreizējai pārstrādei**
Atgriešana	**No**

Image of product / Alternate images

Alternative

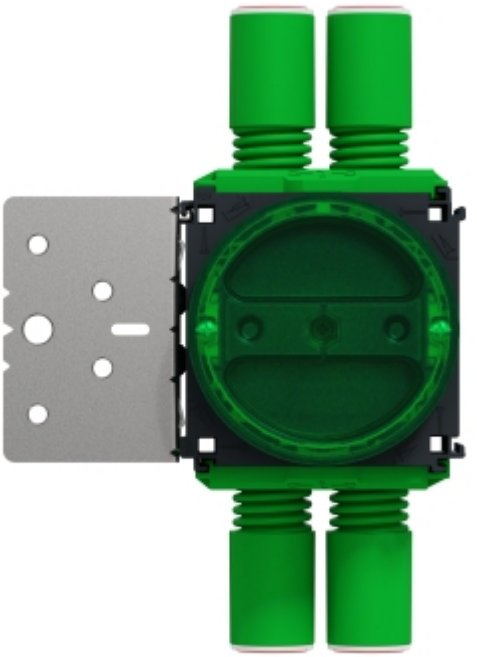



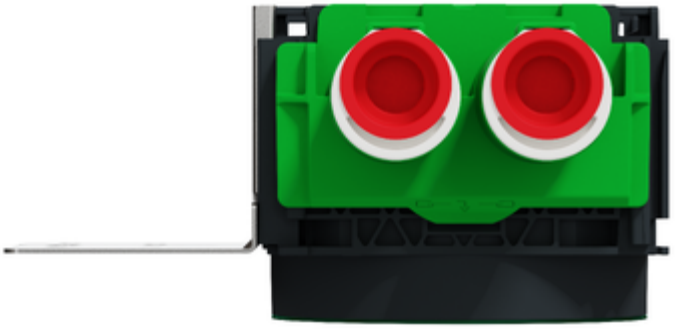

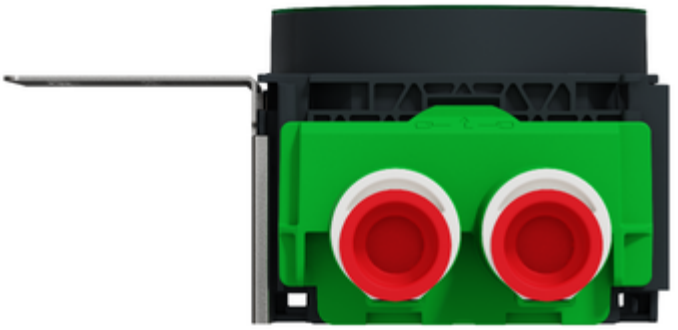

Produkta datu lapa IMT80254

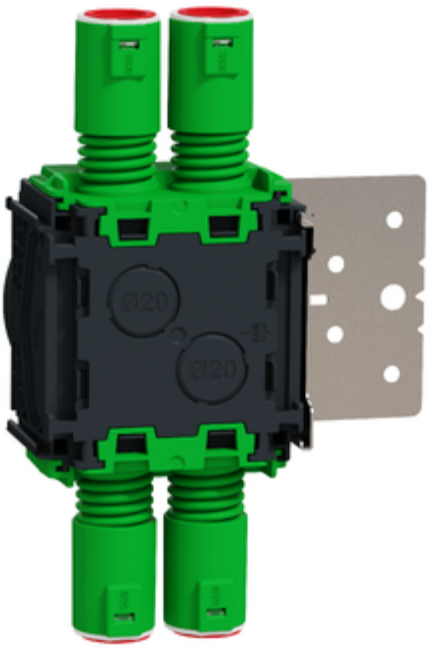

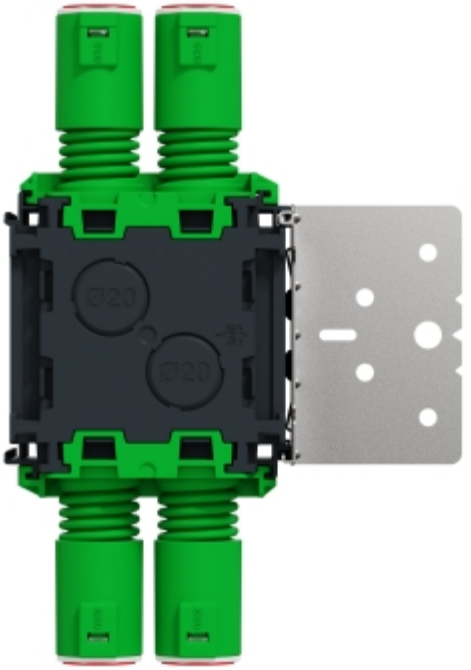

Produkta datu lapa IMT80254

