Produkta datu lapa

Specifikācijas

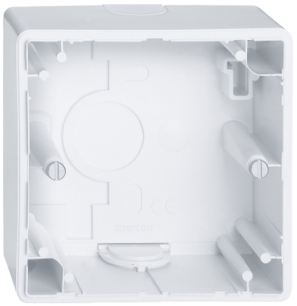

Korpuss ar apstrādātu virsmu, 1-gng, aktīvā baltā krāsā, glancēts, M-SMART, M1, ARTEC, OCTOCOLOR

MEG4014-1425

Galvenā

Diapazons	Merten
Produktu klāsts	Merten System M
Dekoratīvais nosaukums	Artec M-Smart
Produkta vai sastāvdaļas veids	Uz virsmas uzstādīts korpuss
Rāmja vietu skaits	1-vietīgs
Materiāls	polikarbonāts glancēts

Papildinošs

Krāsas tonis	aktīvs balts (RAL 9016)
Uzstādīšanas pozīcija	Horizontāli un vertikāli
Kabeļa ievads	1 kabeļa ievads 1 kanāla ieeja
virsmas apstrāde	Antibakteriāls

Iepakošanas vienības

Pirmā iepakojuma vienības tips	PCE
Vienību skaits 1. iepakojumā	1
1. iepakojuma augstums	5,800 cm
1. iepakojuma platums	8,400 cm
1. iepakojuma garums	9,200 cm
1. iepakojuma svars	90,000 g
Otrā iepakojuma vienības tips	CAR
Vienību skaits 2. iepakojumā	40
2. iepakojuma augstums	19,600 cm
2. iepakojuma platums	30,800 cm
2. iepakojuma garums	40,800 cm
2. iepakojuma svars	3,890 kg

Līguma garantija

Garantija (mēnešos)	18

Ir sasniegts maksimālais saīdzināmo produktu skaits. Lūdzu, atveriet sadaļu Saīdzināt produktus #SAITE# un izdzēsiet kādu produktu, lai turpinātu.

Environmental Data

Schneider Electric mērķis ir līdz 2050. gadam sasniegt nulles emisiju statusu, izmantojot piegādes ķēdes partnerību, zemākas ietekmes materiālus un cirkularitāti, izmantojot mūsu pašreizējo kampaņu "Use Better, Use Longer, Use Again", lai pagarinātu produktu kalpošanas laiku un to pārstrādājamību.

Environmental Data skaidrojums >

Kā mēs novērtējam produktu ilgtspēju >

Ietekme uz vidi

Kopējā dzīves cikla oglekļa pēda	**0.6 kg CO2 eq.**
Ražošanas posma oglekļa pēdas nospiedums [A1–A3]	**0.4 kg CO2 eq.**
Izplatīšanas posma oglekļa pēdas nospiedums [A4]	**0 kg CO2 eq.**
Uzstādīšanas posma oglekļa pēdas nospiedums [A5]	**0 kg CO2 eq.**
Lietošanas posma oglekļa pēdas nospiedums [B2, B3, B4, B6]	**0 kg CO2 eq.**
Dzīves cikla beigu posma oglekļa pēdas nospiedums [C1–C4]	**0.2 kg CO2 eq.**
Vides informācijas publiskošana	**Produkta ietekme uz vidi**

Use Better

Materiāli un iepakojums

Iepakojums izgatavots no pārstrādāta kartona	**Jā**
Iepakojums bez plastmasas	**Jā**
ES RoHS direktīva	**Atbilst**
REACh regula	**Nesatur ļoti bīstamas vielas virs moteiktās normas**
Bez PVC	**Nē**

Use Again

Pārsaiņošana un atkārtota ražošana

Pārstrādājamības potenciāls, %	**2**
Cirkularitātes profils	**Nav jāveic īpašas darbības, lai nodotu otrreizējai pārstrādei**
Atgriešana	**Jā**