Produkta datu lapa

Specifikācijas



Merten HD, Montāžas kaste

MEG3970-7504

Galvenā

Produktu klāsts	Merten HD
Diapazons	Merten
Produkta nosaukums	Antivandālisms
Produkta vai sastāvdaļas veids	Apaļa montāžas kārba
Aksesuāru / rezerves daļu pielietojums	Savienotāja ligzda
Krāsas tonis	Zaļš

Papildinošs

Komplekta sastāvs	Skrūves Ar 1 elektrisko savienojumu
Elektroinstalācijas ierīces montāža	Iebūvējams
Fiksācijas režīms	Skrūves vai spīles
Kabeļa ievads	Caur atveri korpusa aizmugurē Iepriekšējie izgriezumi sānos
Kabeļa ārējais diametrs	50 mm

Iepakošanas vienības

Pirmā iepakojuma vienības tips	PCE
Vienību skaits 1. iepakojumā	1
1. iepakojuma augstums	8,100 cm
1. iepakojuma platums	9,500 cm
1. iepakojuma garums	9,800 cm
1. iepakojuma svars	62,000 g
Otrā iepakojuma vienības tips	BB1
Vienību skaits 2. iepakojumā	6
2. iepakojuma augstums	9,800 cm
2. iepakojuma platums	17,800 cm
2. iepakojuma garums	26,000 cm
2. iepakojuma svars	476,000 g
Trešā iepakojuma vienības tips	CAR
Vienību skaits 3. iepakojumā	24
3. iepakojuma augstums	20,200 cm
3. iepakojuma platums	30,600 cm

Ir sasniegts maksimālais saīdzināmo produktu skaits. Lūdzu, atveriet sadaļu Saīdzināt produktus #SAITE# un izdzēsiet kādu produktu, lai turpinātu.

3. iepakojuma garums	40,400 cm
3. iepakojuma svars	2,174 kg

Līguma garantija

Garantija (mēnešos)	18

Environmental Data

Schneider Electric mērķis ir līdz 2050. gadam sasniegt nulles emisiju statusu, izmantojot piegādes ķēdes partnerību, zemākas ietekmes materiālus un cirkularitāti, izmantojot mūsu pašreizējo kampaņu "Use Better, Use Longer, Use Again", lai pagarinātu produktu kalpošanas laiku un to pārstrādājamību.

Environmental Data skaidrojums >

Kā mēs novērtējam produktu ilgtspēju >

Ietekme uz vidi

Kopējā dzīves cikla oglekļa pēda	**0.3 kg CO2 eq.**
Ražošanas posma oglekļa pēdas nospiedums [A1–A3]	**0.2 kg CO2 eq.**
Izplatīšanas posma oglekļa pēdas nospiedums [A4]	**0 kg CO2 eq.**
Uzstādīšanas posma oglekļa pēdas nospiedums [A5]	**0 kg CO2 eq.**
Lietošanas posma oglekļa pēdas nospiedums [B2, B3, B4, B6]	**0 kg CO2 eq.**
Dzīves cikla beigu posma oglekļa pēdas nospiedums [C1–C4]	**0.1 kg CO2 eq.**
Vides informācijas publiskošana	**Produkta ietekme uz vidi**

Use Better

Materiāli un iepakojums

Iepakojums izgatavots no pārstrādāta kartona	**Nē**
Iepakojums bez plastmasas	**Nē**
SCIP numurs	**Cb87ea00-9c0a-46cf-9af0-7e68e017df48**
ES RoHS direktīva	**Atbilst**
REACh regula	**Nesatur ļoti bīstamas vielas virs moteiktās normas**

Use Again

Pārsaiņošana un atkārtota ražošana

Pārstrādājamības potenciāls, %	**2**
Cirkularitātes profils	**Nav jāveic īpašas darbības, lai nodotu otrreizējai pārstrādei**
Atgriešana	**Jā**

Image of product / Alternate images

Alternative

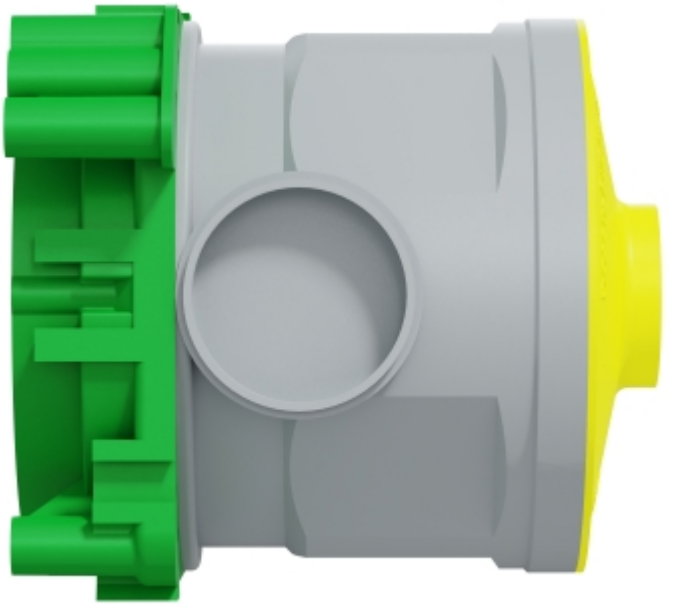

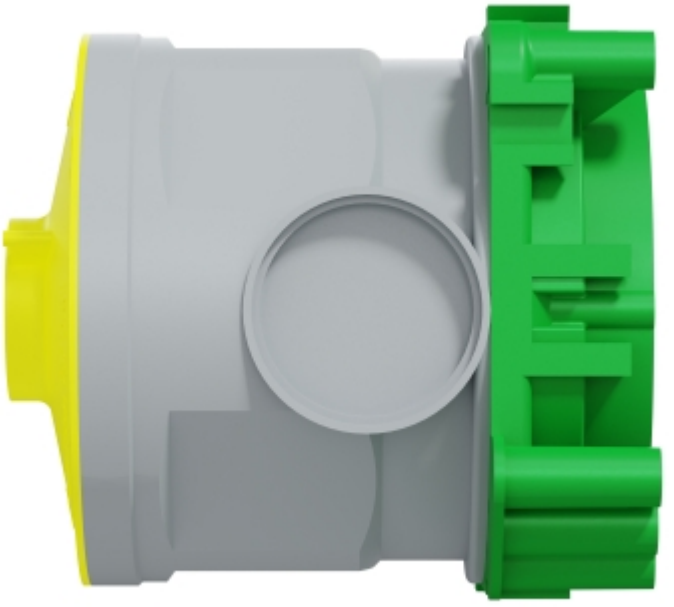

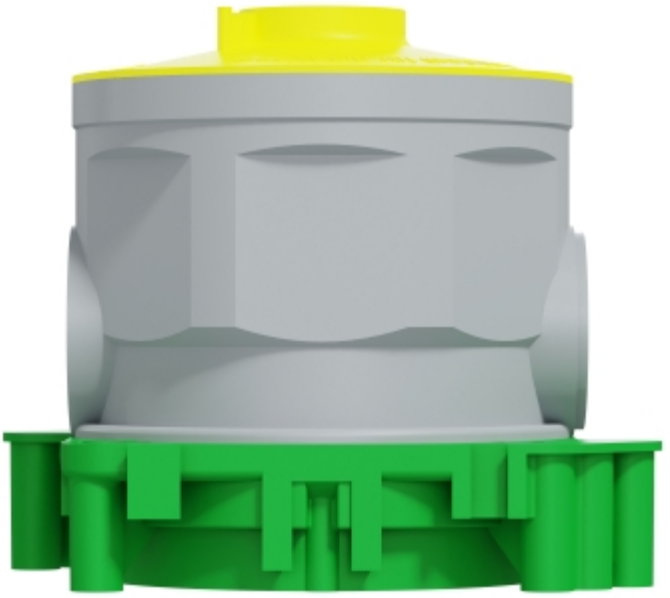


Dosen-Rückteil für die Wand
Rear mounting box section for wall


Dosen-Rückteil für die Wand
Rear mounting box section for wall

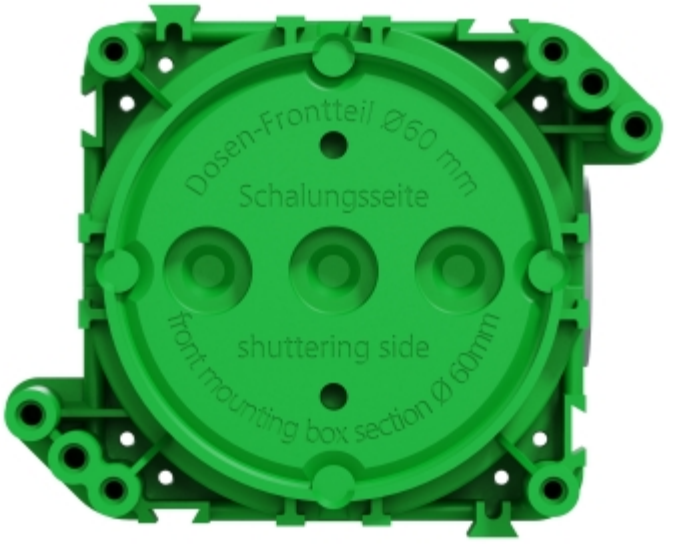
Dosen-Frontteil Ø60 mm
Schalungsseite
shuttering side
front mounting box section Ø60mm

Produkta datu lapa MEG3970-7504

