Produkta datu lapa

Specifikācijas

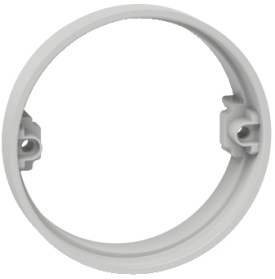

Multifix Ultra - Pagarinājuma gredzens griestu montāžas kārbai

IMT35263

Paziņojuma datums par preces pārtraukšanu 2026. gada 14. aug.

Pārtraukts

Galvenā

Produkta vai sastāvdaļas veids	Pagarinājuma gredzens
Nodrošināts aprīkojums	Divas 35 mm garas M4 skrūves
Daudzums komplektā	Komplektā 1

Papildinošs

Produkta galamērķis	Griestu kārbai
Fiksācijas režīms	Ar skrūvēm
Krāsas tonis	pelēks
Materiāls	PBT (polibutilēna tereftalāts)
Garums	94 mm
Platums	94 mm
Dziļums	23 mm
Neto svars	0,031 kg

Iepakošanas vienības

Pirmā iepakojuma vienības tips	PCE
Vienību skaits 1. iepakojumā	1
1. iepakojuma augstums	2,700 cm
1. iepakojuma platums	17,200 cm
1. iepakojuma garums	22,700 cm
1. iepakojuma svars	36,000 g
Otrā iepakojuma vienības tips	CAR
Vienību skaits 2. iepakojumā	30
2. iepakojuma augstums	14,800 cm
2. iepakojuma platums	29,600 cm
2. iepakojuma garums	39,200 cm
2. iepakojuma svars	1,390 kg
Trešā iepakojuma vienības tips	P12
Vienību skaits 3. iepakojumā	1440
3. iepakojuma augstums	105,000 cm
3. iepakojuma platums	80,000 cm

Ir sasniegts maksimālais saīdzināmo produktu skaits. Lūdzu, atveriet sadaļu Salīdzināt produktus #SAITE# un izdzēsiet kādu produktu, lai turpinātu.

3. iepakojuma garums	120,000 cm
3. iepakojuma svars	81,720 kg

Līguma garantija

Garantija (mēnešos)	18

Environmental Data

Schneider Electric mērķis ir līdz 2050. gadam sasniegt nulles emisiju statusu, izmantojot piegādes ķēdes partnerību, zemākas ietekmes materiālus un cirkularitāti, izmantojot mūsu pašreizējo kampaņu "Use Better, Use Longer, Use Again", lai pagarinātu produktu kalpošanas laiku un to pārstrādājamību.

Environmental Data skaidrojums >

Kā mēs novērtējam produktu ilgtspēju >

Ietekme uz vidi

Kopējā dzīves cikla oglekļa pēda	**0.3 kg CO2 eq.**
Ražošanas posma oglekļa pēdas nospiedums [A1–A3]	**0.2 kg CO2 eq.**
Izplatīšanas posma oglekļa pēdas nospiedums [A4]	**0 kg CO2 eq.**
Uzstādīšanas posma oglekļa pēdas nospiedums [A5]	**0 kg CO2 eq.**
Lietošanas posma oglekļa pēdas nospiedums [B2, B3, B4, B6]	**0 kg CO2 eq.**
Dzīves cikla beigu posma oglekļa pēdas nospiedums [C1–C4]	**0.1 kg CO2 eq.**
Vides informācijas publiskošana	**Produkta ietekme uz vidi**

Use Better

Materiāli un iepakojums

Iepakojums izgatavots no pārstrādāta kartona	**Jā**
Iepakojums bez plastmasas	**Nē**
ES RoHS direktīva	**Atbilst**
REACh regula	**Nesatur ļoti bīstamas vielas virs moteiktās normas**
Halogēnus nesaturošs status	**Halogēnus nesaturošs produkts**
Bez PVC	**Jā**

Use Again

Pārsaiņošana un atkārtota ražošana

Pārstrādājamības potenciāls, %	**27**
Cirkularitātes profils	**Nav jāveic īpašas darbības, lai nodotu otrreizējai pārstrādei**
Atgriešana	**No**