Produkta datu lapa

Specifikācijas



Rotācijas dimmer, Asfora, Multiwire, LED, 230V, 370W, bez rāmja, balts

EPH6870121

Galvenā

Diapazons	Asfora
Produkta vai sastāvdaļas veids	Dimmeris
Ierīces prezentācija	Mehānisms ar stiprinājuma rāmi
Slodzes tips	pretestības : 3...370 W LED lampa : 0...200 W kapacitatīvs : 3...370 VA
Krāsas tonis	balts
Iepakojuma tips	Iepakojums

Papildinošs

Ierīces montāža	Iebūvējams
Slēdža funkcija	1-polu 2-virzienu
"Dimmera" vadība	Rotējoša/spiežama tipa
"Dimmera" pielietojums	Omiskā slodze Kapacitatīvā slodze
Aizsardzības veids	Īssavienojuma un pārslodzes aizsardzība ar automātisku atiestatīšanu
[Ue] nominālais darba spriegums	230 V AC 50/60 Hz
Virsmas apdare	Glancēts
Materiāls	ABS (akrilnitrila butadiēna-stirols) : centrālā plāksne ABS (akrilnitrila butadiēna-stirols) : kloķis
Savienojuma vieta	Cilindriskas savienojuma spailes Skrūvju spaile
Kabeļu skaits	2 kabelis(-i) 1,5…2,5 mm²
Kabeļa elastība	Elastīgs Stingrs Ciets Iesprūdusi
Stieples noņemšanas garums	8 mm
Strāvas vadītāja materiāls	Varš
Fiksācijas režīms	ar skrūvēm un spīlēm
Augstums	71 mm
Platums	71 mm
Dziļums	47 mm
Projicēšanas dziļums	29 mm
Neto svars	0,099 kg

Ir sasniegts maksimālais saīdzināmo produktu skaits. Lūdzu, atveriet sadaļu Salīdzināt produktus #SAITE# un izdzēsiet kādu produktu, lai turpinātu.

Vide

Produkta sertifikācija	VDE
Kvalitātes zīmes	CE
IP aizsardzības pakāpe	IP20

Iepakošanas vienības

Pirmā iepakojuma vienības tips	PCE
Vienību skaits 1. iepakojumā	1
1. iepakojuma augstums	6,300 cm
1. iepakojuma platums	8,500 cm
1. iepakojuma garums	8,500 cm
1. iepakojuma svars	138,000 g
Otrā iepakojuma vienības tips	S02
Vienību skaits 2. iepakojumā	24
2. iepakojuma augstums	15,000 cm
2. iepakojuma platums	30,000 cm
2. iepakojuma garums	40,000 cm
2. iepakojuma svars	3,572 kg
Trešā iepakojuma vienības tips	P12
Vienību skaits 3. iepakojumā	384
3. iepakojuma augstums	45,000 cm
3. iepakojuma platums	80,000 cm
3. iepakojuma garums	120,000 cm
3. iepakojuma svars	69,152 kg

Līguma garantija

Garantija (mēnešos)	18

Environmental Data

Schneider Electric mērķis ir līdz 2050. gadam sasniegt nulles emisiju statusu, izmantojot piegādes ķēdes partnerību, zemākas ietekmes materiālus un cirkularitāti, izmantojot mūsu pašreizējo kampaņu "Use Better, Use Longer, Use Again", lai pagarinātu produktu kalpošanas laiku un to pārstrādājamību.

Environmental Data skaidrojums >

Kā mēs novērtējam produktu ilgtspēju >

Ietekme uz vidi

Kopējā dzīves cikla oglekļa pēda	**6 kg CO2 eq.**
Ražošanas posma oglekļa pēdas nospiedums [A1–A3]	**2 kg CO2 eq.**
Izplatīšanas posma oglekļa pēdas nospiedums [A4]	**0 kg CO2 eq.**
Uzstādīšanas posma oglekļa pēdas nospiedums [A5]	**0 kg CO2 eq.**
Lietošanas posma oglekļa pēdas nospiedums [B2, B3, B4, B6]	**4 kg CO2 eq.**
Dzīves cikla beigu posma oglekļa pēdas nospiedums [C1–C4]	**0.3 kg CO2 eq.**
Vides informācijas publiskošana	**Produkta ietekme uz vidi**

Use Better

Materiāli un iepakojums

Iepakojums izgatavots no pārstrādāta kartona	**Nē**
Iepakojums bez plastmasas	**Nē**
SCIP numurs	**Fd171830-5d9f-4378-84ee-8be0632ecd4e**
ES RoHS direktīva	**Atbilst, Izmantojot Izņēmumu**
REACh regula	**Atsauce satur vielas virs noteiktās normas, kas rada ļoti lielas bažas**

Use Again

Pārsaiņošana un atkārtota ražošana

Pārstrādājamības potenciāls, %	**36**
Cirkularitātes profils	**Informācija par ekspluatācijas izbeigšanu**
Atgriešana	**Jā**
WEEE marķējums	**Eiropas Savienības tirgū no šī produkta ir jāatbrīvojas, ievērojot noteiktu atkritumu savākšanas kārtību, un produkts nedrīkst nonākt sadzīves atkritumu tvertnēs.**

Image of product / Alternate images

Alternative

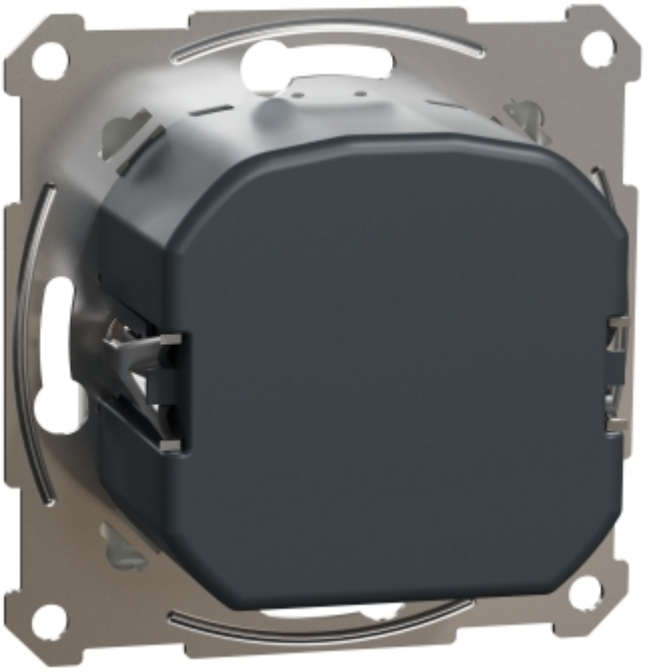



Produkta datu lapa EPH6870121









