Produkta datu lapa

Specifikācijas



Dimmeris, Sedna Design & Elements, rotācijas, RC 0-370W, LED, alumīnijs

SDD113501

Galvenā

Produktu klāsts	Sedna Design & Elements
Produkta vai sastāvdaļas veids	Dimmeris
Ierīces prezentācija	Mehānisms ar stiprinājuma rāmi
Ierīces lietojumprogramma	Gaismas kontrole
Krāsas tonis	alumīnija (RAL 7047)
savienojumu veids	Skrūvju spaile

Papildinošs

Ierīces montāža	Iebūvējams
"Dimmera" veids	Beigu mala
"Dimmera" vadība	Rotējoša/spiežama tipa
Slēdža funkcija	1-polu 2-virzienu
Slodzes tips	LED lampa : 0...200 W 12 V AC halogēna lampa ar standarta elektronisko transformatoru : 3...370 W 230 V AC kvēlspuldze : 3...370 W 230 V halogēna lampa : 3...370 W
nominālais spriegums	230 V AC
Aizsardzības veids	Īssavienojuma un pārslodzes aizsardzība ar automātisku atiestatīšanu
Galvenās krāsas tonis	Alumīnija
Materiāls	Polikarbonāts PA (poliamīds) 6 GF20 FR
Virsmas apdare	Matēts
vadu struktūra	Stingrs Cietš Cietš savīts
Fiksācijas režīms	skrūves vai spīles
Augstums	71 mm
Platums	71 mm
Dziļums	46 mm
redzamās daļas dziļums	29 mm
Neto svars	0,111 kg
Kabeļa šķērsgriezums	1,5…2,5 mm²

Vide

Produkta sertifikācija	CE

Ir sasniegts maksimālais saīdzināmo produktu skaits. Lūdzu, atveriet sadaļu Saīdzināt produktus #SAITE# un izdzēsiet kādu produktu, lai turpinātu.

IP aizsardzības pakāpe	IP20

Iepakošanas vienības

Pirmā iepakojuma vienības tips	PCE
Vienību skaits 1. iepakojumā	1
1. iepakojuma augstums	6,000 cm
1. iepakojuma platums	8,500 cm
1. iepakojuma garums	8,500 cm
1. iepakojuma svars	143,000 g
Otrā iepakojuma vienības tips	S03
Vienību skaits 2. iepakojumā	48
2. iepakojuma augstums	30,000 cm
2. iepakojuma platums	30,000 cm
2. iepakojuma garums	40,000 cm
2. iepakojuma svars	7,135 kg

Līguma garantija

Garantija (mēnešos)	18

Environmental Data

Schneider Electric mērķis ir līdz 2050. gadam sasniegt nulles emisiju statusu, izmantojot piegādes ķēdes partnerību, zemākas ietekmes materiālus un cirkularitāti, izmantojot mūsu pašreizējo kampaņu "Use Better, Use Longer, Use Again", lai pagarinātu produktu kalpošanas laiku un to pārstrādājamību.

Environmental Data skaidrojums >

Kā mēs novērtējam produktu ilgtspēju >

Ietekme uz vidi

Kopējā dzīves cikla oglekļa pēda	**6 kg CO2 eq.**
Ražošanas posma oglekļa pēdas nospiedums [A1–A3]	**2 kg CO2 eq.**
Izplatīšanas posma oglekļa pēdas nospiedums [A4]	**0 kg CO2 eq.**
Uzstādīšanas posma oglekļa pēdas nospiedums [A5]	**0 kg CO2 eq.**
Lietošanas posma oglekļa pēdas nospiedums [B2, B3, B4, B6]	**4 kg CO2 eq.**
Dzīves cikla beigu posma oglekļa pēdas nospiedums [C1–C4]	**0.3 kg CO2 eq.**
Vides informācijas publiskošana	**Produkta ietekme uz vidi**

Use Better

Materiāli un iepakojums

Iepakojums izgatavots no pārstrādāta kartona	**Nē**
Iepakojums bez plastmasas	**Nē**
SCIP numurs	**Fd171830-5d9f-4378-84ee-8be0632ecd4e**
ES RoHS direktīva	**Atbilst, Izmantojot Izņēmumu**
REACh regula	**Atsauce satur vielas virs noteiktās normas, kas rada ļoti lielas bažas**

Use Again

Pārsaiņošana un atkārtota ražošana

Pārstrādājamības potenciāls, %	**36**
Cirkularitātes profils	**Informācija par ekspluatācijas izbeigšanu**
Atgriešana	**Jā**
WEEE marķējums	**Eiropas Savienības tirgū no šī produkta ir jāatbrīvojas, ievērojot noteiktu atkritumu savākšanas kārtību, un produkts nedrīkst nonākt sadzīves atkritumu tvertnēs.**

Image of product / Alternate images

Alternative

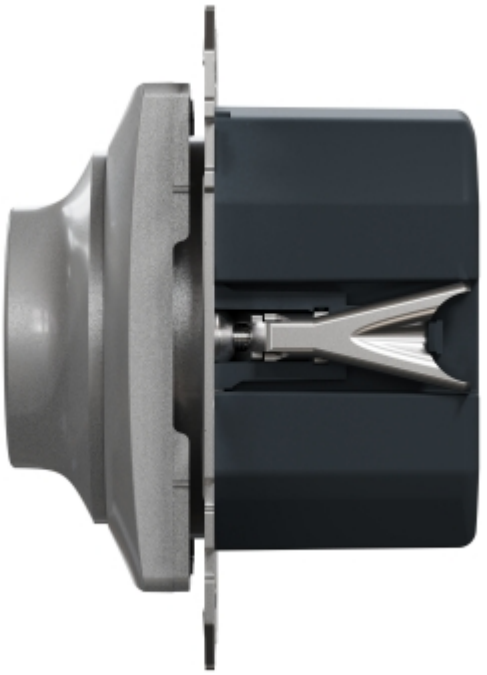

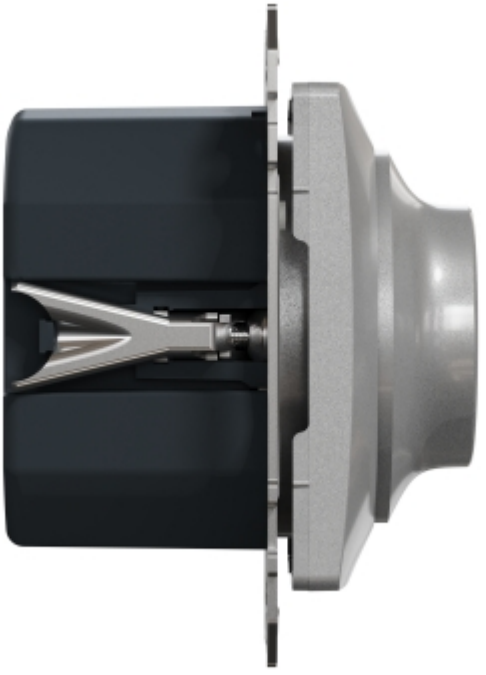

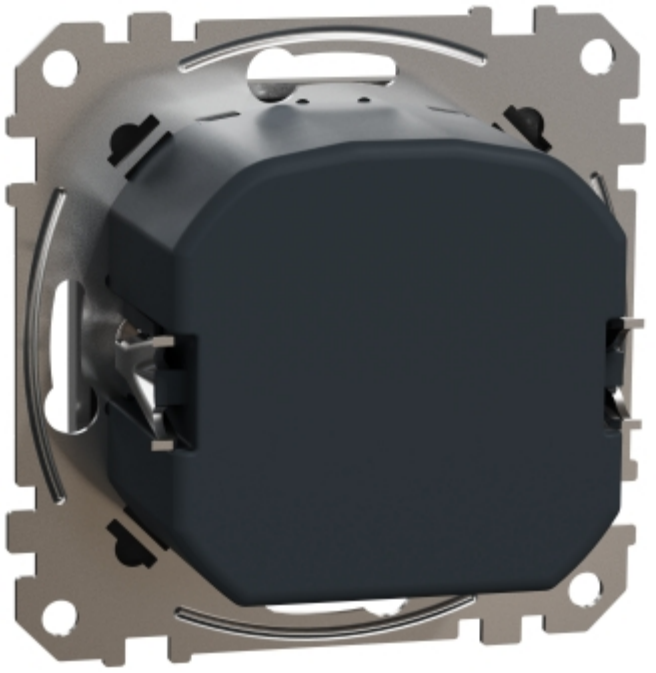







Produkta datu lapa SDD113501

