Produkta datu lapa

Specifikācijas



Dimmeris, Sedna Design & Elements, RC/RL 5-200W, LED, bēšs

SDD112502

Galvenā

Produktu klāsts	Sedna Design & Elements
Produkta vai sastāvdaļas veids	Dimmeris
Ierīces prezentācija	Mehānisms ar stiprinājuma rāmi
Ierīces lietojumprogramma	Gaismas kontrole
Krāsas tonis	bēšs (RAL 1013)
savienojumu veids	Skrūvju spaile

Papildinošs

Ierīces montāža	Iebūvējams
"Dimmera" veids	Universāls
"Dimmera" vadība	Rotējoša/spiežama tipa
Slodzes tips	halogēna lampa : 5...150 W ZS halogēna lampas : 5...150 VA kvēlspuldze : 5...200 W LED lampa : 5...100 W ZS halogēna lampas : 14...150 VA LED lampa : 7...100 VA LED lampa : 5...100 VA LED lampa : 7...20 VA LED lampa : 5...20 VA
nominālais spriegums	230 V AC 12 V AC
Aizsardzības veids	Aizsardzība pret pārkaršanu Automātiskas pārslodzes aizsardzības Īssavienojuma aizsardzība
Galvenās krāsas tonis	Bēšs
Materiāls	Polikarbonāts
Virsmas apdare	Glancēts
Kontroles veids	Vietējā vadība Tālvadība
vadu struktūra	Stingrs Cietš Cietš savīts
Fiksācijas režīms	ar skrūvēm
Augstums	73 mm
Platums	73 mm
Dziļums	55 mm
redzamās daļas dziļums	27 mm

Ir sasniegts maksimālais saīdzināmo produktu skaits. Lūdzu, atveriet sadaļu Saīdzināt produktus #SAITE# un izdzēsiet kādu produktu, lai turpinātu.

Neto svars	0,093 kg
Tirgus segments	Nelielas ēkas Dzīvojamais

Vide

Standarti	EN 60669-2-5 IEC 60669-2-5
atbilstības zīme	CE EAC
Produkta sertifikācija	CE
IP aizsardzības pakāpe	IP20
Apkārtējā gaisa temperatūra darbībai	5…35 °C
Apkārtējā gaisa temperatūra uzglabāšanai	-10…50 °C
direktīvas	2014/35/ES - zemsprieguma direktīva 2014/30/ES - elektromagnētiskā saderība

Iepakošanas vienības

Pirmā iepakojuma vienības tips	PCE
Vienību skaits 1. iepakojumā	1
1. iepakojuma augstums	8,000 cm
1. iepakojuma platums	9,500 cm
1. iepakojuma garums	9,500 cm
1. iepakojuma svars	157,000 g
Otrā iepakojuma vienības tips	S02
Vienību skaits 2. iepakojumā	24
2. iepakojuma augstums	15,000 cm
2. iepakojuma platums	30,000 cm
2. iepakojuma garums	40,000 cm
2. iepakojuma svars	4,001 kg
Trešā iepakojuma vienības tips	P12
Vienību skaits 3. iepakojumā	384
3. iepakojuma augstums	75,000 cm
3. iepakojuma platums	80,000 cm
3. iepakojuma garums	120,000 cm
3. iepakojuma svars	79,744 kg

Līguma garantija

Garantija (mēnešos)	18

Environmental Data

Schneider Electric mērķis ir līdz 2050. gadam sasniegt nulles emisiju statusu, izmantojot piegādes ķēdes partnerību, zemākas ietekmes materiālus un cirkularitāti, izmantojot mūsu pašreizējo kampaņu "Use Better, Use Longer, Use Again", lai pagarinātu produktu kalpošanas laiku un to pārstrādājamību.

Environmental Data skaidrojums >

Kā mēs novērtējam produktu ilgtspēju >

Ietekme uz vidi

Kopējā dzīves cikla oglekļa pēda	**18 kg CO2 eq.**
Ražošanas posma oglekļa pēdas nospiedums [A1–A3]	**2 kg CO2 eq.**
Izplatīšanas posma oglekļa pēdas nospiedums [A4]	**0 kg CO2 eq.**
Uzstādīšanas posma oglekļa pēdas nospiedums [A5]	**0 kg CO2 eq.**
Lietošanas posma oglekļa pēdas nospiedums [B2, B3, B4, B6]	**16 kg CO2 eq.**
Dzīves cikla beigu posma oglekļa pēdas nospiedums [C1–C4]	**0.4 kg CO2 eq.**
Vides informācijas publiskošana	**Produkta ietekme uz vidi**

Use Better

Materiāli un iepakojums

Vidējais pārstrādātās plastmasas procentuālais saturs	**13 %**
Iepakojums izgatavots no pārstrādāta kartona	**Nē**
Iepakojums bez plastmasas	**Nē**
SCIP numurs	**Fd171830-5d9f-4378-84ee-8be0632ecd4e**
ES RoHS direktīva	**Atbilst, Izmantojot Izņēmumu**
REACh regula	**Atsauce satur vielas virs noteiktās normas, kas rada ļoti lielas bažas**

Use Again

Pārsaiņošana un atkārtota ražošana

Pārstrādājamības potenciāls, %	**36**
Cirkularitātes profils	**Informācija par ekspluatācijas izbeigšanu**
Atgriešana	**Jā**
WEEE marķējums	**Eiropas Savienības tirgū no šī produkta ir jāatbrīvojas, ievērojot noteiktu atkritumu savākšanas kārtību, un produkts nedrīkst nonākt sadzīves atkritumu tvertnēs.**

Image of product / Alternate images

Alternative

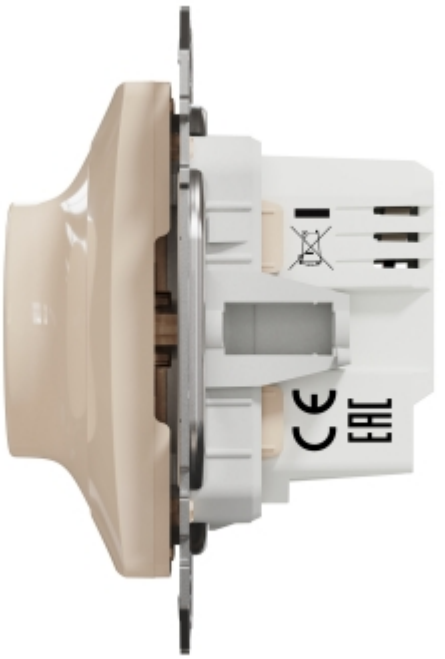

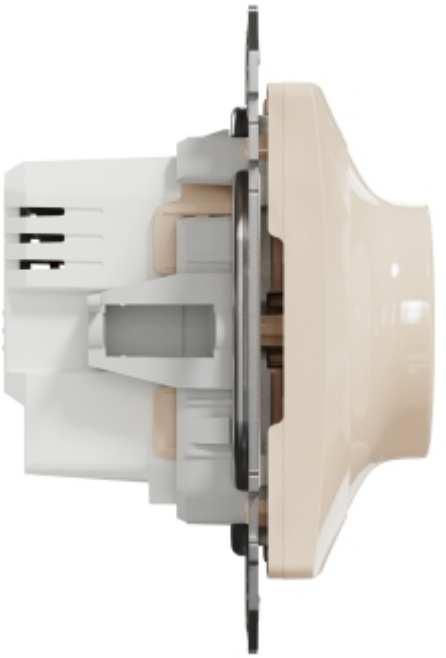

Produkta datu lapa SDD112502

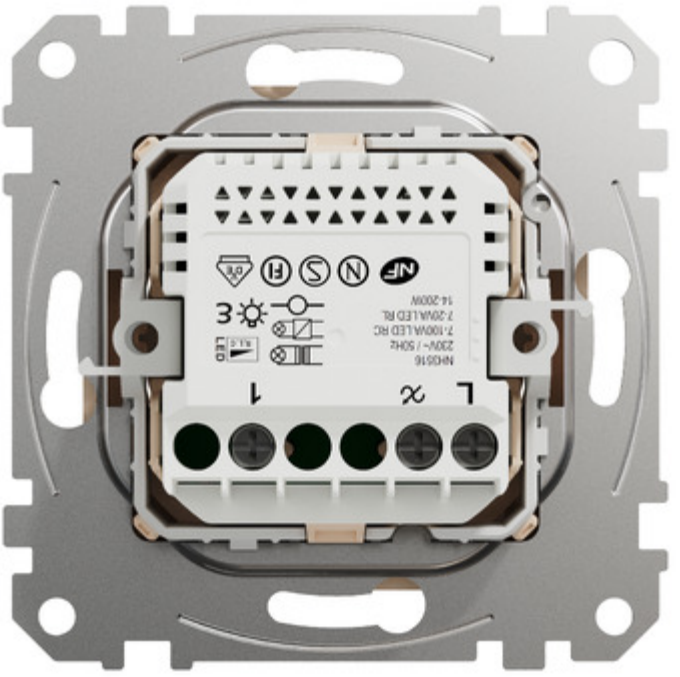



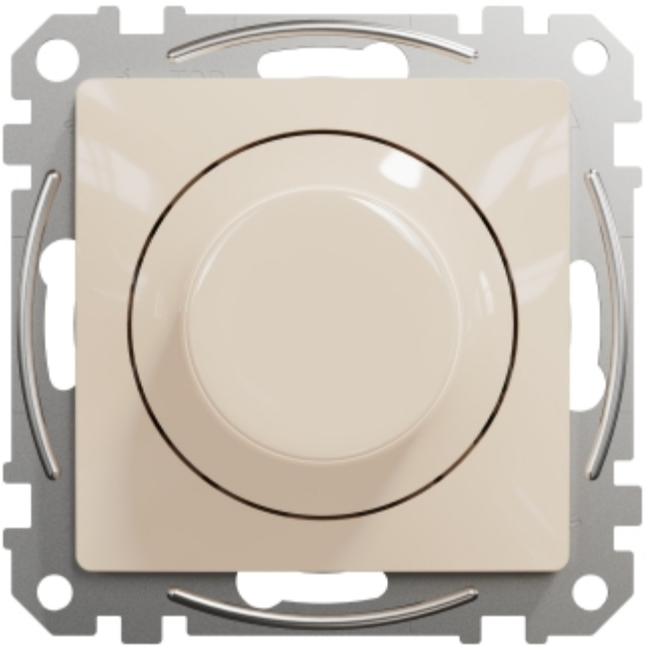


L
N
1

Produkta datu lapa SDD112502

