Produkta datu lapa

Specifikācijas



Rotējošs gaismas regulators, Exxact, DALI Noskaņojams, strāvas padeve, antracīts

WDE003468

Galvenā

Diapazons	Exxact
Produkta vai sastāvdaļas veids	Dimmeris
Krāsas tonis	antracīts (RAL 7021)
Daudzums komplektā	Komplektā 1

Papildinošs

Ierīces prezentācija	Mehānisms ar stiprinājuma rāmi
Ierīces montāža	Iebūvējams
Ierīces lietojumprogramma	Gaismas kontrole
Slēdža funkcija	1-polu 1-virziena
"Dimmera" veids	Rotējošais dimmeris
"Dimmera" vadība	Rotējoša/spiežama tipa
Fiksācijas režīms	Ar skrūvēm
nominālā strāva	10 A
[Ue] nominālais darba spriegums	230 V
Tīkla veids	AC
Tīkla frekvence	50 Hz
virsmas apstrāde	Krāsotas
Virsmas apdare	Matēts
Iepakojuma tips	Kartona kārba
Slodzes tips	balasts : pie 12 V AC
Apkārtējā gaisa temperatūra uzglabāšanai	-5…35 °C
Apkārtējā gaisa temperatūra darbībai	-5…45 °C
Savienojuma vieta	Skrūvju spailes
Skrūves galvas forma	"Pozidriv" No 1 un kombi
Pievilkšanas griezes moments	0,5 Nm
Spailes savienojuma kapacitāte	4 mm² pie ciets kabelis(-i)
Stieples noņemšanas garums	6 mm
Materiāls	ABS (akrilnitrila butadiēna-stirols)
Augstums	71 mm
Platums	71 mm

Ir sasniegts maksimālais saīdzināmo produktu skaits. Lūdzu, atveriet sadaļu Salīdzināt produktus #SAITE# un izdzēsiet kādu produktu, lai turpinātu.

Dziļums	54 mm
Iebūvēšanas dziļums	29 mm
Neto svars	0,091 kg
Produktu sertifikāti	CE

Vide

IP aizsardzības pakāpe	IP20
Triecienizturības klase (IK)	IK02

Iepakošanas vienības

Pirmā iepakojuma vienības tips	PCE
Vienību skaits 1. iepakojumā	1
1. iepakojuma augstums	6,2 cm
1. iepakojuma platums	7,6 cm
1. iepakojuma garums	7,6 cm
1. iepakojuma svars	122 g
Otrā iepakojuma vienības tips	BB1
Vienību skaits 2. iepakojumā	16
2. iepakojuma augstums	15 cm
2. iepakojuma platums	30 cm
2. iepakojuma garums	40 cm
2. iepakojuma svars	2,164 kg
Trešā iepakojuma vienības tips	CAR
Vienību skaits 3. iepakojumā	32
3. iepakojuma augstums	20 cm
3. iepakojuma platums	30 cm
3. iepakojuma garums	40 cm
3. iepakojuma svars	4,508 kg

Līguma garantija

Garantija (mēnešos)	18

Environmental Data

Schneider Electric mērķis ir līdz 2050. gadam sasniegt nulles emisiju statusu, izmantojot piegādes ķēdes partnerību, zemākas ietekmes materiālus un cirkularitāti, izmantojot mūsu pašreizējo kampaņu "Use Better, Use Longer, Use Again", lai pagarinātu produktu kalpošanas laiku un to pārstrādājamību.

Environmental Data skaidrojums >

Kā mēs novērtējam produktu ilgtspēju >

Ietekme uz vidi

Kopējā dzīves cikla oglekļa pēda	**33 kg CO2 eq.**
Ražošanas posma oglekļa pēdas nospiedums [A1–A3]	**2 kg CO2 eq.**
Izplatīšanas posma oglekļa pēdas nospiedums [A4]	**0 kg CO2 eq.**
Uzstādīšanas posma oglekļa pēdas nospiedums [A5]	**0 kg CO2 eq.**
Lietošanas posma oglekļa pēdas nospiedums [B2, B3, B4, B6]	**31 kg CO2 eq.**
Dzīves cikla beigu posma oglekļa pēdas nospiedums [C1–C4]	**0.3 kg CO2 eq.**
Vides informācijas publiskošana	**Produkta ietekme uz vidi**

Use Better

Materiāli un iepakojums

Iepakojums izgatavots no pārstrādāta kartona	**Nē**
Iepakojums bez plastmasas	**Nē**
SCIP numurs	**679a8b51-f3fb-4380-a88d-59b4cb86573e**
ES RoHS direktīva	**Atbilst, Izmantojot Izņēmumu**
REACh regula	**Atsauce satur vielas virs noteiktās normas, kas rada ļoti lielas bažas**

Use Again

Pārsaiņošana un atkārtota ražošana

Pārstrādājamības potenciāls, %	**36**
Cirkularitātes profils	**Informācija par ekspluatācijas izbeigšanu**
Atgriešana	**Jā**
WEEE marķējums	**Eiropas Savienības tirgū no šī produkta ir jāatbrīvojas, ievērojot noteiktu atkritumu savākšanas kārtību, un produkts nedrīkst nonākt sadzīves atkritumu tvertnēs.**

Image of product / Alternate images

Alternative







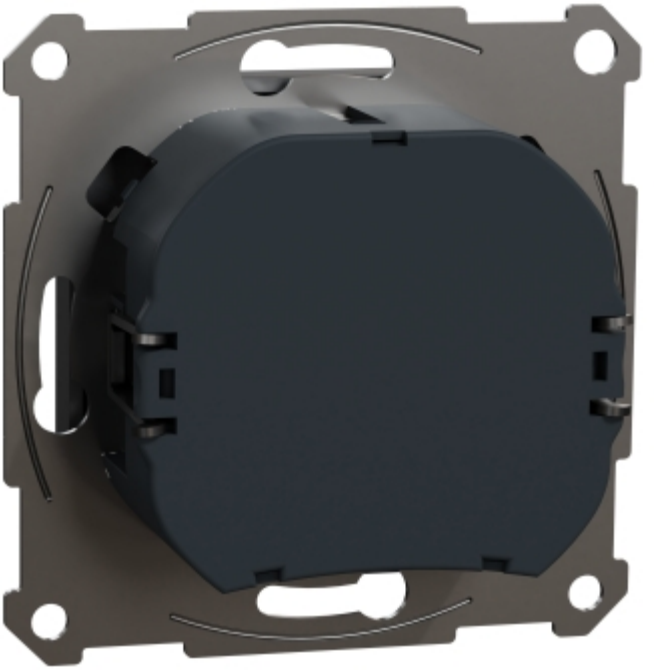





Produkta datu lapa WDE003468

