Produkta datu lapa

Specifikācijas



Rotācijas dimmer, Multiwire, LED, 370W, 230V, AC, Merten

MEG5146-0000

Galvenā

Diapazons	Merten
Produkta vai sastāvdaļas veids	Dimmeris
Ierīces prezentācija	Mehānisms ar stiprinājuma rāmi

Papildinošs

Ierīces lietojumprogramma	Gaismas kontrole
Ierīces montāža	Iebūvējams
Fiksācijas režīms	Ar skrūvēm un spīlēm
Slēdža funkcija	Ar ON/OFF funkciju
"Dimmera" vadība	Rotējoša/spiežama tipa
"Dimmera" veids	LED
Krāsas tonis	-
Slodzes tips	pretestības : 3...370 W LED lampa : 0...200 W kapacitatīvs : 3...370 VA
[Ue] nominālais darba spriegums	230 V AC 50/60 Hz
Apkārtējā gaisa temperatūra darbībai	-5…35 °C
IP aizsardzības pakāpe	IP20
Augstums	71 mm
Platums	71 mm
Dziļums	47 mm
Iebūvēšanas dziļums	29 mm
Neto svars	0,09 kg
Standarti	EN 60669-2-1 EN 61000-6-3
Produktu sertifikāti	VDE CE

Iepakošanas vienības

Pirmā iepakojuma vienības tips	PCE
Vienību skaits 1. iepakojumā	1
1. iepakojuma augstums	5,900 cm
1. iepakojuma platums	8,500 cm
1. iepakojuma garums	9,100 cm

Ir sasniegts maksimālais salīdzināmo produktu skaits. Lūdzu, atveriet sadaļu Salīdzināt produktus #SAITE# un izdzēsiet kādu produktu, lai turpinātu.

1. iepakojuma svars	130,000 g
Otrā iepakojuma vienības tips	CAR
Vienību skaits 2. iepakojumā	60
2. iepakojuma augstums	31,000 cm
2. iepakojuma platums	32,600 cm
2. iepakojuma garums	40,100 cm
2. iepakojuma svars	8,398 kg

Līguma garantija

Garantija (mēnešos)	18

Environmental Data

Schneider Electric mērķis ir līdz 2050. gadam sasniegt nulles emisiju statusu, izmantojot piegādes ķēdes partnerību, zemākas ietekmes materiālus un cirkularitāti, izmantojot mūsu pašreizējo kampaņu "Use Better, Use Longer, Use Again", lai pagarinātu produktu kalpošanas laiku un to pārstrādājamību.

Environmental Data skaidrojums >

Kā mēs novērtējam produktu ilgtspēju >

Ietekme uz vidi

Kopējā dzīves cikla oglekļa pēda	**6 kg CO2 eq.**
Ražošanas posma oglekļa pēdas nospiedums [A1–A3]	**2 kg CO2 eq.**
Izplatīšanas posma oglekļa pēdas nospiedums [A4]	**0 kg CO2 eq.**
Uzstādīšanas posma oglekļa pēdas nospiedums [A5]	**0 kg CO2 eq.**
Lietošanas posma oglekļa pēdas nospiedums [B2, B3, B4, B6]	**4 kg CO2 eq.**
Dzīves cikla beigu posma oglekļa pēdas nospiedums [C1–C4]	**0.3 kg CO2 eq.**
Vides informācijas publiskošana	**Produkta ietekme uz vidi**

Use Better

Materiāli un iepakojums

Iepakojums izgatavots no pārstrādāta kartona	**Nē**
Iepakojums bez plastmasas	**Jā**
SCIP numurs	**Fd171830-5d9f-4378-84ee-8be0632ecd4e**
ES RoHS direktīva	**Atbilst, Izmantojot Izņēmumu**
REACh regula	**Atsauce satur vielas virs noteiktās normas, kas rada ļoti lielas bažas**

Use Again

Pārsaiņošana un atkārtota ražošana

Pārstrādājamības potenciāls, %	**36**
Cirkularitātes profils	**Informācija par ekspluatācijas izbeigšanu**
Atgriešana	**Jā**
WEEE marķējums	**Eiropas Savienības tirgū no šī produkta ir jāatbrīvojas, ievērojot noteiktu atkritumu savākšanas kārtību, un produkts nedrīkst nonākt sadzīves atkritumu tvertnēs.**

Image of product / Alternate images

Alternative

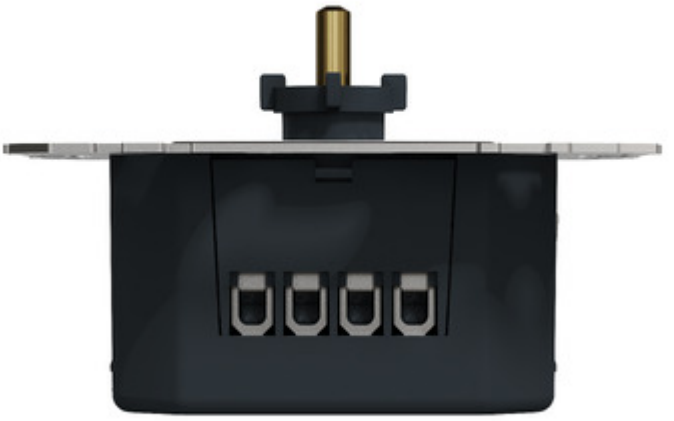





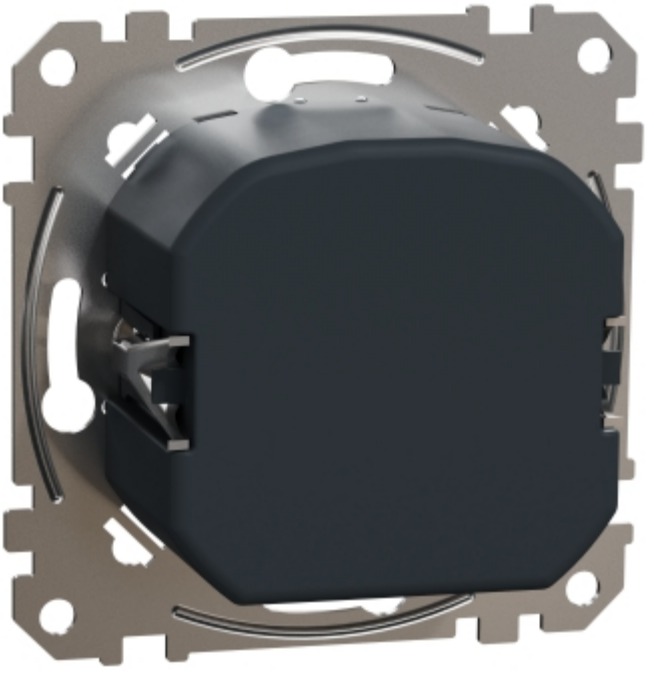




merten
MIN
230VA~ E
0-370VA
R.C
LED
MADE IN ESTONIA
L L N
MEG5146-0000

