Produkta datu lapa

Specifikācijas

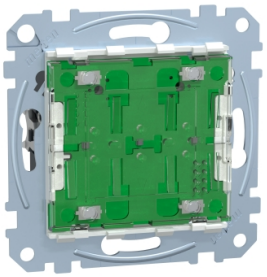

Dimmer, PlusLink, centralizēta vienas zonas vadība, 2 rokturi, Merten System M

MEG5129-0300

Galvenā

Diapazons	Merten
Produkta nosaukums	System M mehānismi
Diapazona saderība	PlusLink
Produkta vai sastāvdaļas veids	Dimmeris
Ierīces prezentācija	Mehānisms ar stiprinājuma rāmi

Papildinošs

Ierīces lietojumprogramma	Centralizēta kontrole
Tehnoloģijas veids	Elektroniski
Ierīces montāža	Iebūvējams
Fiksācijas režīms	Ar skrūvēm un spīlēm
Taustiņu skaits	2
Slēdža funkcija	Centralizēta vienas zonas vadība
"Dimmera" vadība	Spiedpogas tips
[Ue] nominālais darba spriegums	220/230 V AC 50/60 Hz
Apkārtējā gaisa temperatūra darbībai	-5…35 °C
IP aizsardzības pakāpe	IP20
Augstums	71 mm
Platums	71 mm
Aesthetic dimension	55 x 55 mm

Iepakošanas vienības

Pirmā iepakojuma vienības tips	PCE
Vienību skaits 1. iepakojumā	1
1. iepakojuma augstums	6,600 cm
1. iepakojuma platums	7,600 cm
1. iepakojuma garums	7,700 cm
1. iepakojuma svars	106,000 g
Otrā iepakojuma vienības tips	CAR
Vienību skaits 2. iepakojumā	40
2. iepakojuma augstums	19,700 cm
2. iepakojuma platums	30,700 cm

Ir sasniegts maksimālais saīdzināmo produktu skaits. Lūdzu, atveriet sadaļu Saīdzināt produktus #SAITE# un izdzēsiet kādu produktu, lai turpinātu.

2. iepakojuma garums	40,500 cm
2. iepakojuma svars	4,664 kg

Līguma garantija

Garantija (mēnešos)	18

Environmental Data

Schneider Electric mērķis ir līdz 2050. gadam sasniegt nulles emisiju statusu, izmantojot piegādes ķēdes partnerību, zemākas ietekmes materiālus un cirkularitāti, izmantojot mūsu pašreizējo kampaņu "Use Better, Use Longer, Use Again", lai pagarinātu produktu kalpošanas laiku un to pārstrādājamību.

Environmental Data skaidrojums >

Kā mēs novērtējam produktu ilgtspēju >

Use Better

Materiāli un iepakojums

Iepakojums izgatavots no pārstrādāta kartona	**Nē**
Iepakojums bez plastmasas	**Nē**
SCIP numurs	**6d5be807-8e2d-48dc-af90-abce370c6b58**
ES RoHS direktīva	**Atbilst, Izmantojot Izņēmumu**
REACh regula	**Atsauce satur vielas virs noteiktās normas, kas rada ļoti lielas bažas**

Use Again

Pārsaiņošana un atkārtota ražošana

Atgriešana	**Jā**
WEEE marķējums	**Eiropas Savienības tirgū no šī produkta ir jāatbrīvojas, ievērojot noteiktu atkritumu savākšanas kārtību, un produkts nedrīkst nonākt sadzīves atkritumu tvertnēs.**

Image of product / Alternate images

Alternative





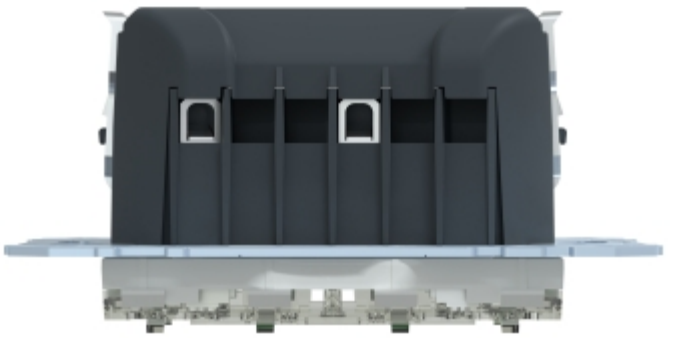

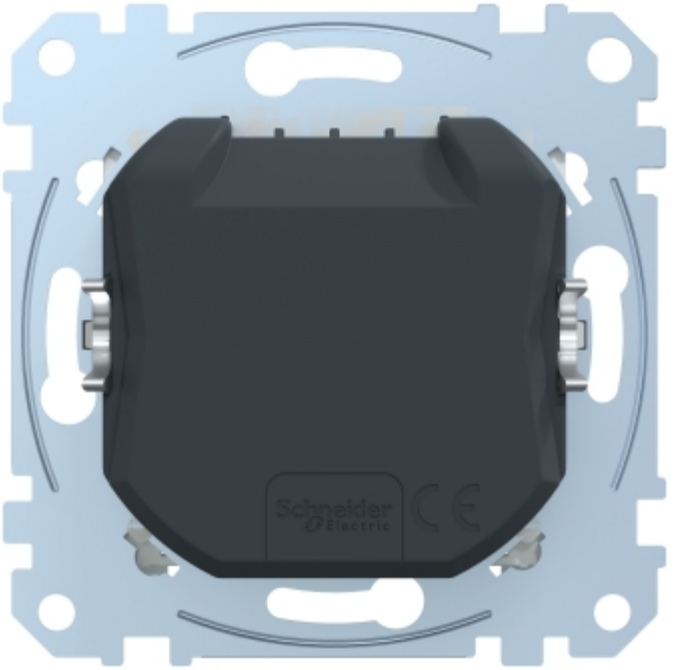

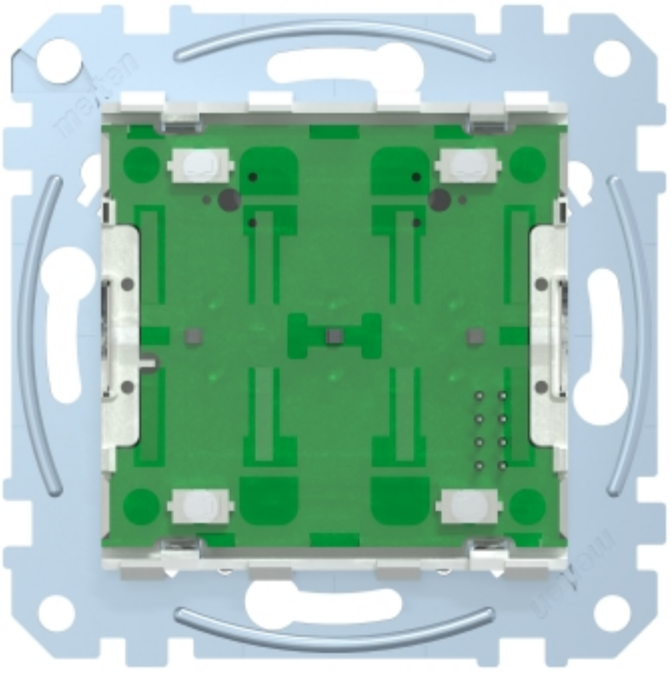

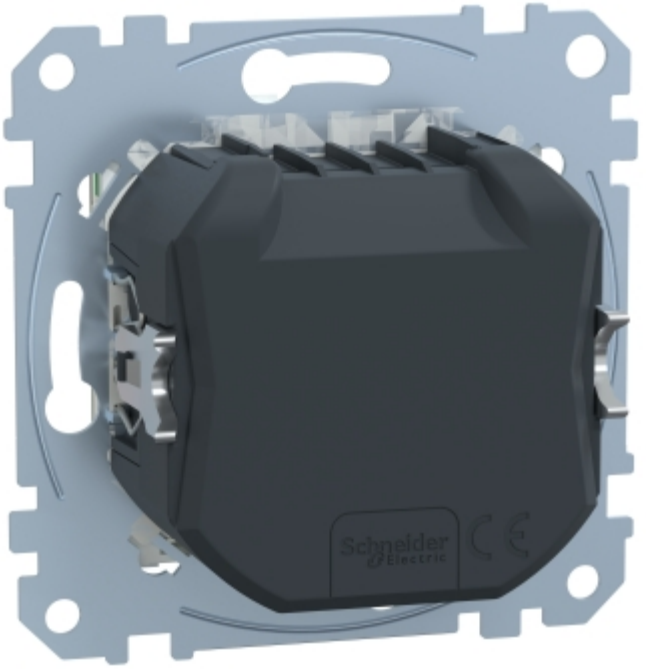
Schneider
Electric

Produkta datu lapa MEG5129-0300

