Produkta datu lapa

Specifikācijas



daudzfunkcionāls vadības bloks, PlusLink, universāls dimmer, 1 svira, Merten System M

MTN5171-0000

Galvenā

Diapazons	Merten
Produkta nosaukums	System M
Diapazona saderība	PlusLink
Produkta vai sastāvdaļas veids	Daudzfunkcionāls vadības bloks
Ierīces prezentācija	Mehānisms ar stiprinājuma rāmi

Papildinošs

Ierīces lietojumprogramma	Gaismas kontrole
Tehnoloģijas veids	Elektroniski
Ierīces montāža	Iebūvējams
Fiksācijas režīms	Ar skrūvēm un spīlēm
Taustiņu skaits	1
"Dimmera" veids	Universāls
Slodzes tips	pretestības : 10...420 W halogēns : 10...420 W elektroniskais transformators : 10...420 VA
[Ue] nominālais darba spriegums	220/230 V AC 50/60 Hz
Aizsardzības tips	elektroniska īssavienojuma un automātiska pārslodzes aizsardzība
Apkārtējā gaisa temperatūra darbībai	-5…35 °C
IP aizsardzības pakāpe	IP20
Augstums	71 mm
Platums	71 mm
Dziļums	28 mm

Iepakošanas vienības

Pirmā iepakojuma vienības tips	PCE
Vienību skaits 1. iepakojumā	1
1. iepakojuma augstums	5,600 cm
1. iepakojuma platums	7,600 cm
1. iepakojuma garums	7,700 cm
1. iepakojuma svars	98,000 g
Otrā iepakojuma vienības tips	CAR
Vienību skaits 2. iepakojumā	50

Ir sasniegts maksimālais saīdzināmo produktu skaits. Lūdzu, atveriet sadaļu Saīdzināt produktus #SAITE# un izdzēsiet kādu produktu, lai turpinātu.

2. iepakojuma augstums	19,900 cm
2. iepakojuma platums	30,400 cm
2. iepakojuma garums	40,500 cm
2. iepakojuma svars	5,246 kg

Līguma garantija

Garantija (mēnešos)	18

Environmental Data

Schneider Electric mērķis ir līdz 2050. gadam sasniegt nulles emisiju statusu, izmantojot piegādes ķēdes partnerību, zemākas ietekmes materiālus un cirkularitāti, izmantojot mūsu pašreizējo kampaņu "Use Better, Use Longer, Use Again", lai pagarinātu produktu kalpošanas laiku un to pārstrādājamību.

Environmental Data skaidrojums >

Kā mēs novērtējam produktu ilgtspēju >

Ietekme uz vidi

Kopējā dzīves cikla oglekļa pēda	**10 kg CO2 eq.**
Ražošanas posma oglekļa pēdas nospiedums [A1–A3]	**1 kg CO2 eq.**
Izplatīšanas posma oglekļa pēdas nospiedums [A4]	**0 kg CO2 eq.**
Uzstādīšanas posma oglekļa pēdas nospiedums [A5]	**0 kg CO2 eq.**
Lietošanas posma oglekļa pēdas nospiedums [B2, B3, B4, B6]	**9 kg CO2 eq.**
Dzīves cikla beigu posma oglekļa pēdas nospiedums [C1–C4]	**0.2 kg CO2 eq.**
Vides informācijas publiskošana	**Produkta ietekme uz vidi**

Use Better

Materiāli un iepakojums

Iepakojums izgatavots no pārstrādāta kartona	**Nē**
Iepakojums bez plastmasas	**Jā**
SCIP numurs	**Aa9ce0ba-0d27-42ae-bf96-8b1837fa058d**
ES RoHS direktīva	**Atbilst, Izmantojot Izņēmumu**
REACh regula	**Atsauce satur vielas virs noteiktās normas, kas rada ļoti lielas bažas**

Use Again

Pārsaiņošana un atkārtota ražošana

Pārstrādājamības potenciāls, %	**36**
Cirkularitātes profils	**Informācija par ekspluatācijas izbeigšanu**
Atgriešana	**Jā**
WEEE marķējums	**Eiropas Savienības tirgū no šī produkta ir jāatbrīvojas, ievērojot noteiktu atkritumu savākšanas kārtību, un produkts nedrīkst nonākt sadzīves atkritumu tvertnēs.**

Image of product / Alternate images

Alternative





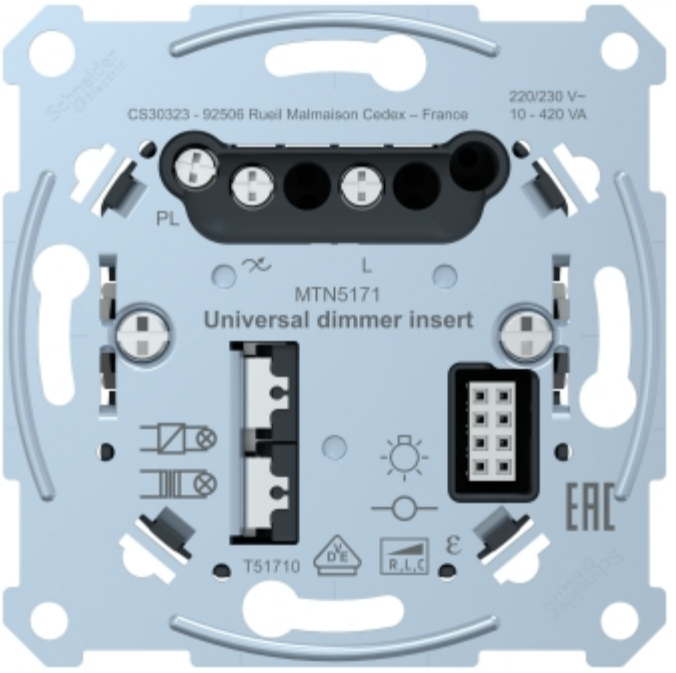
CS30323 - 92506 Rueil Malmaison Cedex – France
220/230 V~
10 - 420 VA
PL
L
MTN5171
Universal dimmer insert
T51710





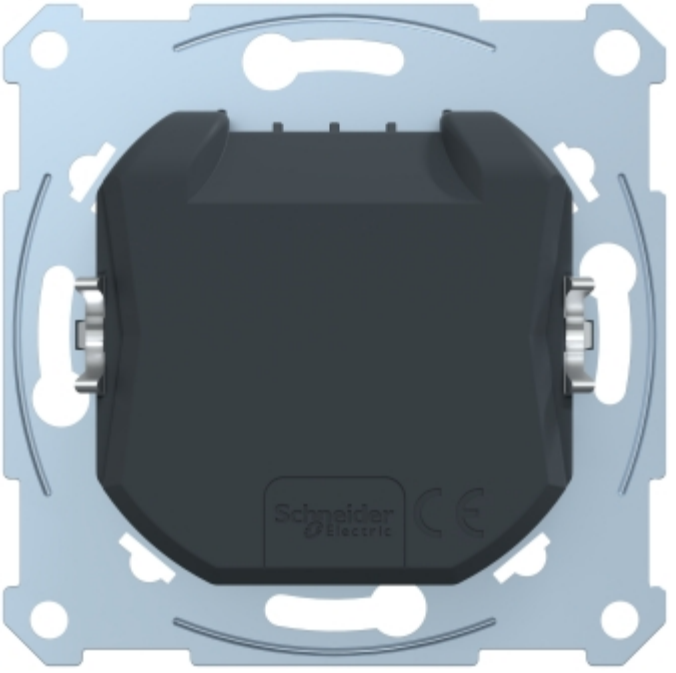
Schneider
Electric

