Produkta datu lapa

Specifikācijas

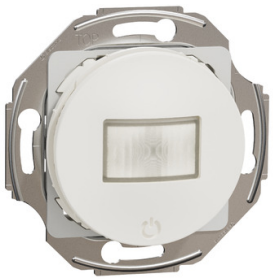

Kustības sensori ar integrētu spiedpogu un releju, Renova, balts

WDE011652

Galvenā

Produkta zīmols	Schneider Electric
Diapazons	Renova
Produkta vai sastāvdaļas veids	Kustību detektors
Ierīces prezentācija	Mehānisms ar stiprinājuma rāmi
Sensora tips	PIR
Nodrošināts aprīkojums	Lietotāja rokasgrāmata Centrālā plāksne
Daudzums komplektā	1
Produktu saderība	Jāpabeidz ar Renova rāmi

Papildinošs

Ierīces montāža	Iebūvējams
Slodzes tips	kvēlspuldze : 2200 W pie 230 V AC halogēna lampa : 2000 W pie 230 V AC LED lampa : 200 W pie 230 V AC motors (vienfāzes) : 1000 VA pie 230 V AC ZS halogēna lampas : 1050 VA pie 12 V AC (elektroniskais transformators) ZS halogēna lampas : 500 VA pie 12 V AC (spoļu transformators)
FUNKCIJAS taustiņu skaits	1
Vietējā signalizācija	statusu: 1 LED (sarkans)
Darbības lenķis	frontālais : 8 m sānu : 8 m
Darbības lenķis	180°
Izvadu skaits	1
Vadības veids	manuāla vadība vietējā vadība automātiska slodzes noteikšana tālvadības pults ar papildu spiedpogu
Regulējama gaismas intensitāte	5…500 lukss
Nominālā strāva	10 A 140 µF 10 A cos phi = 0,6
Laika aizkaves diapazons	1...30 min
[Ue] nominālais darba spriegums	230 V AC 50 Hz
Saistītā drošinātāja nomināls	16 A
Krāsas tonis	balts (RAL 9010)
Virsmas apdare	Glancēts
Savienojuma vieta	Skrūvju spaile

Ir sasniegts maksimālais saīdzināmo produktu skaits. Lūdzu, atveriet sadaļu Saīdzināt produktus #5AITE# un izdzēsiet kādu produktu, lai turpinātu.

Savienojumu cilpu skaits	2
Spailes savienojuma kapacitāte	1.5...2.5 mm² pie ciets kabelis(-i) 1.5...2.5 mm² pie ciets savīts kabelis(-i)
Skrūves galvas forma	"Pozidriv" No 1 un kombi
Pievilkšanas griezes moments	0,5 Nm
Pievienotās palīgierīces	neierobežots spiedpogu skaits , attālums: 50 m
Materiāls	PC (polikarbonāts) GF10 FR : korpuss metāls : terminālį ABS (akrilnitrila butadiēna-stirols) : centrālā plāksne
Elektroinstalācijas konfigurācija	Ar neitrāli
Uzstādīšanas veids	Iekštelpu uzstādīšana
Montāžas atbalsts	Siena
Fiksācijas režīms	Ar skrūvēm
Iebūvēšanas dziļums	29 mm
Dziļums	44 mm
Augstums	71 mm
Platums	71 mm
Neto svars	0,075 kg
Iepakojuma tips	Kartona kārba

Vide

Standarti	EN 60730-2-7 EN 60669-2-1 EN 300-328 EN 301-489-17
direktīvas	2014/30/ES - elektromagnētiskā saderība 2014/35/ES - zemsprieguma direktīva
Produkta sertifikācija	EAC CE FIMKO NEMKO VDE SEMKO
Apkārtējā gaisa temperatūra darbībai	5…35 °C
Apkārtējā gaisa temperatūra uzglabāšanai	-10…50 °C
IP aizsardzības pakāpe	IP20 IP21 ar marķējumu uz vizuālajām daļām

Iepakošanas vienības

Pirmā iepakojuma vienības tips	PCE
Vienību skaits 1. iepakojumā	1
1. iepakojuma augstums	5,3 cm
1. iepakojuma platums	8,0 cm
1. iepakojuma garums	8,0 cm
1. iepakojuma svars	89,0 g
Otrā iepakojuma vienības tips	S02
Vienību skaits 2. iepakojumā	24

2. iepakojuma augstums	15,0 cm
2. iepakojuma platums	30,0 cm
2. iepakojuma garums	40,0 cm
2. iepakojuma svars	2,451 kg

Līguma garantija

Garantija (mēnešos)	18

Environmental Data

Schneider Electric mērķis ir līdz 2050. gadam sasniegt nulles emisiju statusu, izmantojot piegādes ķēdes partnerību, zemākas ietekmes materiālus un cirkularitāti, izmantojot mūsu pašreizējo kampaņu "Use Better, Use Longer, Use Again", lai pagarinātu produktu kalpošanas laiku un to pārstrādājamību.

Environmental Data skaidrojums >

Kā mēs novērtējam produktu ilgtspēju >

Ietekme uz vidi

Kopējā dzīves cikla oglekļa pēda	**21 kg CO2 eq.**
Ražošanas posma oglekļa pēdas nospiedums [A1–A3]	**2 kg CO2 eq.**
Izplatīšanas posma oglekļa pēdas nospiedums [A4]	**0 kg CO2 eq.**
Uzstādīšanas posma oglekļa pēdas nospiedums [A5]	**0 kg CO2 eq.**
Lietošanas posma oglekļa pēdas nospiedums [B2, B3, B4, B6]	**18 kg CO2 eq.**
Dzīves cikla beigu posma oglekļa pēdas nospiedums [C1–C4]	**0.1 kg CO2 eq.**
Vides informācijas publiskošana	**Produkta ietekme uz vidi**

Use Better

Materiāli un iepakojums

Iepakojums izgatavots no pārstrādāta kartona	**Nē**
Iepakojums bez plastmasas	**Nē**
SCIP numurs	**C353e457-a642-494f-af4d-b63ab65f1906**
ES RoHS direktīva	**Atbilst, Izmantojot Izņēmumu**
REACh regula	**Atsauce satur vielas virs noteiktās normas, kas rada ļoti lielas bažas**

Use Again

Pārsaiņošana un atkārtota ražošana

Pārstrādājamības potenciāls, %	**25**
Cirkularitātes profils	**Informācija par ekspluatācijas izbeigšanu**
Atgriešana	**Jā**
WEEE marķējums	**Eiropas Savienības tirgū no šī produkta ir jāatbrīvojas, ievērojot noteiktu atkritumu savākšanas kārtību, un produkts nedrīkst nonākt sadzīves atkritumu tvertnēs.**