Produkta datu lapa

Specifikācijas



ARGUS 180 iebūvēts sensora modulis ar slēdzi, antracīts, System M

MEG5711-0414

Galvenā

Diapazons	Merten
Produkta nosaukums	Argus
Diapazona saderība	PlusLink
Produkta vai sastāvdaļas veids	Klātbūtnes detektors
Ierīces prezentācija	Modulis
Krāsas tonis	antracīts

Papildinošs

Ierīces lietojumprogramma	Apgaismojums
Tehnoloģijas veids	Elektroniski
Fiksācijas režīms	Iespraust
Produkta galamērķis	Daudzfunkcionāls vadības bloks
Materiāls	termoplastisks
Virsmas apdare	Matēts
Klātbūtnes sensora darbības laukums	16 m x 12 m
Darbības leņķis	180°
Atlases režīmi	A: automātiski Izslēgts Ieslēgts
Laika aizkaves diapazons	10 s...30 min
Montāžas augstums	1,1 m
IP aizsardzības pakāpe	IP20
Aesthetic dimension	55 x 55 mm

Iepakošanas vienības

Pirmā iepakojuma vienības tips	PCE
Vienību skaits 1. iepakojumā	1
1. iepakojuma augstums	6,800 cm
1. iepakojuma platums	7,700 cm
1. iepakojuma garums	7,700 cm
1. iepakojuma svars	64,000 g
Otrā iepakojuma vienības tips	CAR
Vienību skaits 2. iepakojumā	10

Ir sasniegts maksimālais saīdzināmo produktu skaits. Lūdzu, atveriet sadaļu Saīdzināt produktus #SAITE# un izdzēsiet kādu produktu, lai turpinātu.

2. iepakojuma augstums	19,800 cm
2. iepakojuma platums	30,500 cm
2. iepakojuma garums	40,900 cm
2. iepakojuma svars	1,050 kg

Līguma garantija

Garantija (mēnešos)	18

Environmental Data

Schneider Electric mērķis ir līdz 2050. gadam sasniegt nulles emisiju statusu, izmantojot piegādes ķēdes partnerību, zemākas ietekmes materiālus un cirkularitāti, izmantojot mūsu pašreizējo kampaņu "Use Better, Use Longer, Use Again", lai pagarinātu produktu kalpošanas laiku un to pārstrādājamību.

Environmental Data skaidrojums >

Kā mēs novērtējam produktu ilgtspēju >

Ietekme uz vidi

Kopējā dzīves cikla oglekļa pēda	**20 kg CO2 eq.**
Ražošanas posma oglekļa pēdas nospiedums [A1–A3]	**2 kg CO2 eq.**
Izplatīšanas posma oglekļa pēdas nospiedums [A4]	**0 kg CO2 eq.**
Uzstādīšanas posma oglekļa pēdas nospiedums [A5]	**0 kg CO2 eq.**
Lietošanas posma oglekļa pēdas nospiedums [B2, B3, B4, B6]	**18 kg CO2 eq.**
Dzīves cikla beigu posma oglekļa pēdas nospiedums [C1–C4]	**0.1 kg CO2 eq.**
Vides informācijas publiskošana	**Produkta ietekme uz vidi**

Use Better

Materiāli un iepakojums

Iepakojums izgatavots no pārstrādāta kartona	**Nē**
Iepakojums bez plastmasas	**Nē**
SCIP numurs	**3496a48f-07bc-4af1-a6d8-1079b6285f88**
ES RoHS direktīva	**Atbilst, Izmantojot Izņēmumu**
REACh regula	**Atsauce satur vielas virs noteiktās normas, kas rada ļoti lielas bažas**

Use Again

Pārsaiņošana un atkārtota ražošana

Pārstrādājamības potenciāls, %	**25**
Cirkularitātes profils	**Informācija par ekspluatācijas izbeigšanu**
Atgriešana	**Jā**
WEEE marķējums	**Eiropas Savienības tirgū no šī produkta ir jāatbrīvojas, ievērojot noteiktu atkritumu savākšanas kārtību, un produkts nedrīkst nonākt sadzīves atkritumu tvertnēs.**

Image of product / Alternate images

Alternative





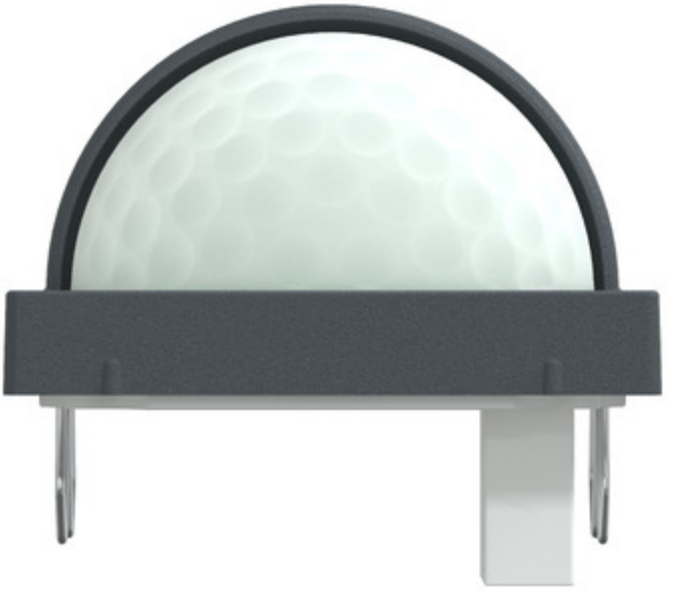



Produkta datu lapa MEG5711-0414





Produkta datu lapa MEG5711-0414

