Produkta datu lapa

Specifikācijas



Slēdzis, Jauns Unica, 1-polu 2-way, 10AX, 2 moduļi, bezskrūvju spailes, krāsots, IP4X, antracīts

NU320354

Galvenā

Produktu klāsts	Jaunā Unica
Produkta vai sastāvdaļas veids	Slēdzis
Ierīces prezentācija	Mehānisms ar vāka plāksni
Tehnoloģijas veids	Elektromehāniskās
Slēdža funkcija	1-polu 2-virzienu
Taustiņu skaits	1
Ierīces lietojumprogramma	Gaismas kontrole
Krāsas tonis	antracīts (RAL 7021)
Iepakojuma tips	"Flow-pack"kiepakojums

Papildinošs

nominālā strāva	10 AX
[Ue] nominālais darba spriegums	250 V
Tīkla veids	AC
Tīkla frekvence	50/60 Hz
Elektriskā izturība	20000 cikli , cos phi = 0,6
Izolācijas pretestība	> 5 MOhm pie 500 V
Dielektriskā izturība	2000 V
Minimālā slodzes atsēgšanas kapacitāte	200 darbības 1,25 In un 1,1 Un , cos phi = 0,3
Atvēršanas attālums	> 3 mm
Aktuātors	Svira
Moduļu skaits	2 moduļi
Savienojuma vieta	Bezskrūvju spailes
Kopnes šķērsgriezums	0…2,5 mm² stingrs kabeli 0…2,5 mm² elastīgs kabeli
Materiāls	termoplastiska ABS-UV stabilizēta : mehānisma rokturis PC (polikarbonāts) GF10 FR : korpuss CuZn37 : terminālis PBT (polibutilēna tereftalāts) GF30 : atlaišanas poga
Marķējums	Bez marķējuma
Virsmas apdare	Matēts
specifiska apstrāde – integrēta materiālā	Krāsotas
Ierīces montāža	Iebūvējams

Ir sasniegts maksimālais salīdzināmo produktu skaits. Lūdzu, atveriet sadaļu Salīdzināt produktus #SAITE# un izdzēsiet kādu produktu, lai turpinātu.

Fiksācijas režīms	Iespraudums
Platums	45 mm
Augstums	45 mm
Dziļums	34,25 mm
Iebūvēšanas dziļums	21,15 mm
Neto svars	0,0243 kg
Apkārtējā gaisa temperatūra darbībai	-5…40 °C
Apkārtējā gaisa temperatūra uzglabāšanai	-5…50 °C
Standarti	EN 60669-1 ZS direktīva EMC direktīva
Produkta sertifikācija	CE AENOR EAC NF VDE
Izturība pret ķīmiskiem aģentiem	Izturīgs pret alkoholu (70%) Izturīgs pret alkoholu (96%) Izturīgs pret A-pienskābi Izturīgs pret atšķaidītu kvartāro amoniju Izturīgs pret atšķaidītu balinātāju Izturīgs pret atšķaidītu amonjaku Izturīgs pret ziepjūdeni Izturīgs pret kristāla tīrītāju Izturīgs pret ūdeņraža peroksīdu 10 tilpumi Izturīgs pret heksānu

Vide

IP aizsardzības pakāpe	IP4X
Triecienizturības klase (IK)	IK04
Vides raksturlielumi	Eļļa UV izturīgs Acetons Šķidrās ziepes Logu tīrīšanas šķidrums Benzīns Alkohols Balinātājs

Iepakošanas vienības

Pirmā iepakojuma vienības tips	PCE
Vienību skaits 1. iepakojumā	1
1. iepakojuma augstums	3,5 cm
1. iepakojuma platums	4,5 cm
1. iepakojuma garums	4,5 cm
1. iepakojuma svars	25,0 g
Otrā iepakojuma vienības tips	BB1
Vienību skaits 2. iepakojumā	10
2. iepakojuma augstums	8,1 cm
2. iepakojuma platums	18,0 cm
2. iepakojuma garums	18,5 cm
2. iepakojuma svars	347,0 g

Trešā iepakojuma vienības tips	S04
Vienību skaits 3. iepakojumā	200
3. iepakojuma augstums	30,0 cm
3. iepakojuma platums	40,0 cm
3. iepakojuma garums	60,0 cm
3. iepakojuma svars	7,7 kg

Līguma garantija

Garantija (mēnešos)	18

Environmental Data

Schneider Electric mērķis ir līdz 2050. gadam sasniegt nulles emisiju statusu, izmantojot piegādes ķēdes partnerību, zemākas ietekmes materiālus un cirkularitāti, izmantojot mūsu pašreizējo kampaņu "Use Better, Use Longer, Use Again", lai pagarinātu produktu kalpošanas laiku un to pārstrādājamību.

Environmental Data skaidrojums >

Kā mēs novērtējam produktu ilgtspēju >

Ietekme uz vidi

Kopējā dzīves cikla oglekļa pēda	**0.6 kg CO2 eq.**
Ražošanas posma oglekļa pēdas nospiedums [A1–A3]	**0.2 kg CO2 eq.**
Izplatīšanas posma oglekļa pēdas nospiedums [A4]	**0 kg CO2 eq.**
Uzstādīšanas posma oglekļa pēdas nospiedums [A5]	**0 kg CO2 eq.**
Lietošanas posma oglekļa pēdas nospiedums [B2, B3, B4, B6]	**0.3 kg CO2 eq.**
Dzīves cikla beigu posma oglekļa pēdas nospiedums [C1–C4]	**0.1 kg CO2 eq.**
Vides informācijas publiskošana	**Produkta ietekme uz vidi**

Use Better

Materiāli un iepakojums

Vidējais pārstrādātās plastmasas procentuālais saturs	**33 %**
Iepakojums izgatavots no pārstrādāta kartona	**Jā**
Iepakojums bez plastmasas	**Nē**
SCIP numurs	**D3c840d2-b54e-4e8b-a465-c39880495453**
ES RoHS direktīva	**Atbilst**
REACh regula	**Atsauce satur vielas virs noteiktās normas, kas rada ļoti lielas bažas**

Use Again

Pārsaiņošana un atkārtota ražošana

Pārstrādājamības potenciāls, %	**24**
Cirkularitātes profils	**Nav jāveic īpašas darbības, lai nodotu otrreizējai pārstrādei**
Atgriešana	**Jā**
WEEE marķējums	**Eiropas Savienības tirgū no šī produkta ir jāatbrīvojas, ievērojot noteiktu atkritumu savākšanas kārtību, un produkts nedrīkst nonākt sadzīves atkritumu tvertnēs.**

Image of product / Alternate images

Alternative







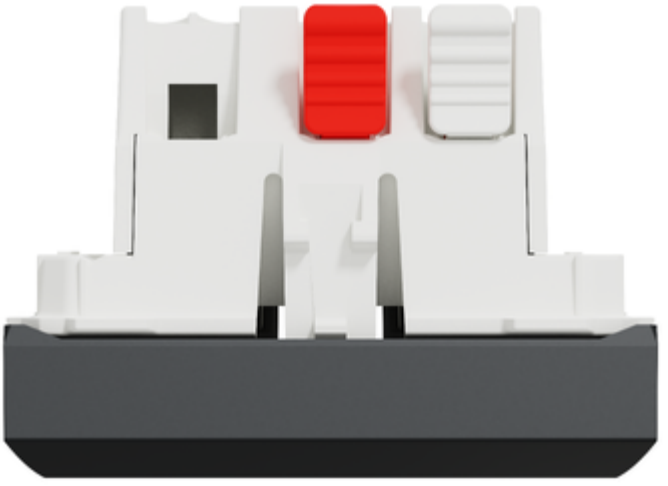


1
L
2
Schneider Electric
NU-203--
10 AX 250 V ~
Made in Spain
QP-2016-W09

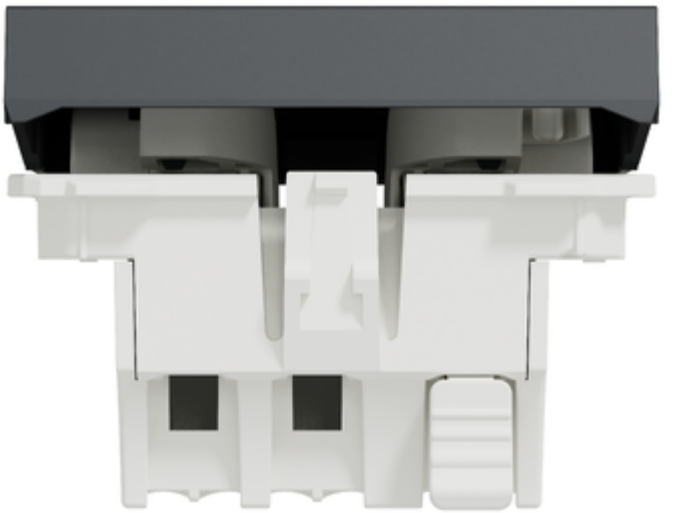

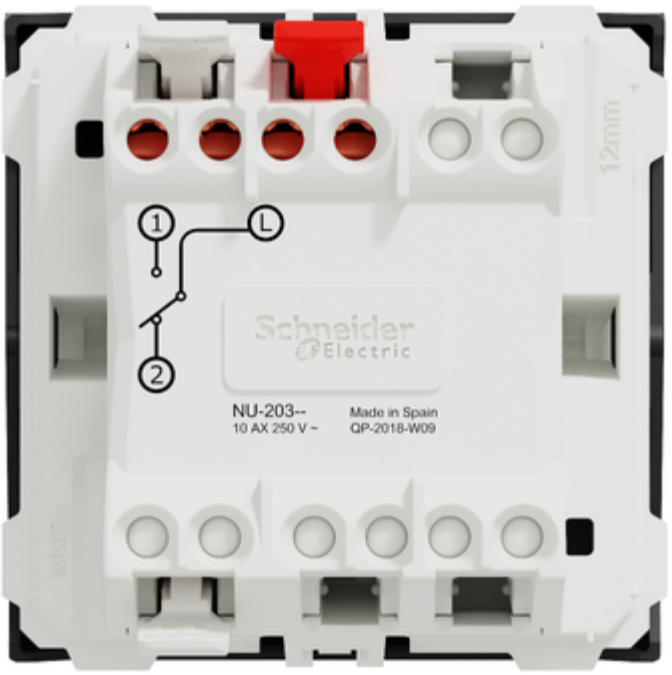
1
L
2
Schneider Electric
NU-203--
10 AX 250 V ~
Made in Spain
QP-2018-W09
12mm